



## INFORME TÉCNICO APROBACIÓN DEFINITIVA DE DECLARACIÓN DE ZONA ACÚSTICAMENTE SATURADA N2 – SAN MIGUEL.

### INDICE

1. INTRODUCCIÓN .....	1
2. ZONIFICACIÓN ACÚSTICA Y OBJETIVOS DE CALIDAD ACÚSTICA .....	2
3. DELIMITACIÓN PROPUESTA DE LA ZAS N°2 – SAN MIGUEL.....	3
4. RELACIÓN Y SITUACIÓN ESPACIAL DE LAS ACTIVIDADES QUE INFLUYEN EN LA AGLOMERACIÓN DE PERSONAS FUERA DE LOS LOCALES. ....	6
5. ESTUDIO DE LOS VALORES DE LOS NIVELES CONTÍNUOS EQUIVALENTES.....	7
6. INTERPRETACIÓN DE LOS RESULTADOS .....	51
7. MEDIDAS PROPUESTAS A TOMAR UNA VEZ DECLARADA LA ZONA ACÚSTICAMENTE SATURADA .....	52
8. REVISIÓN Y PLAZO DE DURACIÓN .....	54
9. ANEXOS.....	55

## 1. INTRODUCCIÓN

De acuerdo al Artículo 49 “Zonas acústicamente saturadas” (en adelante, ZAS) de la Ley 5/2009, de 4 de junio, del ruido de Castilla y León, **aquellas zonas del municipio en las que existan numerosos establecimientos o actividades destinadas al ocio, y cuando los niveles sonoros ambientales producidos por la adición de las múltiples actividades existentes y por las personas que las utilizan sobrepasen en más de 10 dB(A) los valores límite de las tablas del Anexo II, podrán ser declaradas zonas acústicamente saturadas.**

Este foco de **ruido de ocio**, no puede ser estimado en los Mapas Estratégicos de Ruido (MER), al no ser una fuente de Tráfico Rodado, Tráfico Ferroviario, ni Industrial (Fuentes modelables). Se trata pues de una fuente **no modelable**, por lo que es necesario realizar mediciones in-situ anuales para calcular, lo más fielmente posible, los Índices acústicos de ruido ambiental a largo plazo en la zona, que son: LDay o Ldía o Ld, LEvening o Ltarde o Le, LNight o Lnoche o Ln, y Lden.

Vista la concentración de personas y de establecimientos dedicados al ocio y restauración en la zona conocida como “San Miguel”, el Ayuntamiento de Valladolid instaló en enero de



2022, tres sonómetros, con objeto de disponer de medidas en tiempo real de los valores acústicos de la zona.

## 2. ZONIFICACIÓN ACÚSTICA Y OBJETIVOS DE CALIDAD ACÚSTICA

La zona de estudio corresponde a un Área acústica de acuerdo al Artículo 8 de la Ley 5/2009. Tipos de áreas acústicas, **Tipo 2. Área levemente ruidosa**. Zona de considerable sensibilidad acústica, que comprende los sectores del territorio que requieren de una **protección alta contra el ruido**. En ella se incluyen las zonas con **predominio de los siguientes usos del suelo: Uso residencial**.

Los valores límite de las tablas del Anexo II, para **áreas urbanizadas existentes**, como es el caso, son:

Área receptora	Índices de ruido dB(A)			
	L <sub>d</sub> 7 h - 19 h	L <sub>e</sub> 19 h - 23 h	L <sub>n</sub> 23 h - 7 h	L <sub>den</sub>
Tipo 1. Área de silencio	60	60	50	61
Tipo 2. Área levemente ruidosa	65	65	55	66
Tipo 3. Área tolerablemente ruidosa	70	70	65	73
- Uso de oficinas o servicios y comercial.	73	73	63	74
- Uso recreativo y espectáculos				
Tipo 4. Área ruidosa	75	75	65	76
Tipo 5. Área especialmente ruidosa	sin determinar			

Tabla: Ley 5/2009, de 4 de junio, del ruido de Castilla y León, ANEXO II  
Valores límite de niveles sonoros ambientales para áreas urbanizadas existentes.

Para esta Área receptora Tipo 2. Área levemente ruidosa, los Índices de ruido ambiental dB(A) de **Objetivos de calidad acústica (OCA)** son:

Ld: 65 dB(A)  
Le: 65 dB(A)  
Ln: 55 dB(A)  
Lden: 66dB(A)

Por lo anteriormente comentado, los límites admisibles máximos para los índices anteriormente comentados o **límites ZAS**, a partir de los cuales obligan a la declaración de una zona ZAS, son los siguientes:

Ld: 75 dB(A)  
Le: 75 dB(A)  
Ln: 65 dB(A)  
Lden: 76dB(A)



### 3. DELIMITACIÓN PROPUESTA DE LA ZAS Nº2 – SAN MIGUEL.

#### a) Delimitación de la zona afectada propuesta:

En la imagen siguiente se puede observar la delimitación de la zona inicialmente propuesta, en función del elevado número de establecimientos de ocio nocturno.



Imagen: Delimitación de la zona inicialmente propuesta

**Quedarán afectados inicialmente todos los establecimientos incluidos en el ANEXO Catálogo de espectáculos públicos y actividades recreativas que se desarrollan en establecimientos públicos, instalaciones y espacios abiertos de la Comunidad de Castilla y León, de la Ley 7/2006, de 2 de octubre, de espectáculos públicos y actividades recreativas de la Comunidad de Castilla y León, con epígrafes 5 y/o 6 y con fachada y/o entrada existente actualmente en el interior de dicha zona. Quedan fuera de aplicación los existentes con todas sus fachadas en la frontera y/o en el exterior a dicha zona indicada.**

**Delimitación de la frontera de la zona inicialmente propuesta:**

- Plaza Santa Brígida (no todos los números)
- C/San Diego (sólo límite, sin fachadas incluidas)
- C/Conde de Ribadeo (sólo límite, sin fachadas incluidas)
- C/Felipe II (sólo límite, sin fachadas incluidas)
- Plaza de los Arces (fachadas incluidas, todos los números)
- C/General Almirante (fachadas incluidas, todos los números)

Página 3 de 55

DOCUMENTO FIRMADO ELECTRONICAMENTE

Firmado por:  
ANDRES  
HERGUEDAS GARCÍA  
Fecha Firma: 19/05/2023 10:34

TERESA  
REDONDO ARRANZ  
Fecha Firma: 19/05/2023 10:37

Fecha Copia: 19/05/2023 10:54

Código seguro de verificación(CSV): d92278162822d01e0437b6cf4141cf0afea6085b  
Permite la verificación de la integridad del documento visualmente en <https://www.valladolid.gob.es/verificacion-documentos>



- C/San Benito (sólo lfmite, sin fachadas incluidas)
- C/ San Ignacio (sólo lfmite, sin fachadas incluidas)

Las fachadas incluidas en la Zona Acústicamente Saturada ZAS N°2 – San Miguel, son, salvo error u omisión, las **Incluidas en la delimitación de la imagen anterior:**

- Plaza Santa Brígida - 1,3,4,5,6
- Plaza San Miguel (todos los números) - 2,3,4,10
- Plaza de los Arces (todos los números) - 1,2,3,4,5,6
- C/ Doctor Cazalla (todos los números) – 1,2,3,4,5,6,7
- C/ Concepción (todos los números) – 1,2,3,4
- C/ Gardoqui (todos los números) – 2,3,4,6,8
- C/ León – 1,2,3,4,5,6,7
- C/ San Antonio Padua (todos los números) - 1,2,3,4,6
- C/ General Almirante (todos los números) – 1,2,3,5,6,7,8,9,10,12,14
- C/ Guadamacileros - 9
- C/ San Blas – 2,4,6,8

**b) Establecimientos afectados existentes actualmente.**

Los establecimientos existentes actualmente **con fachada y/o entrada en la zona Indicada**, que tienen a fecha de elaboración de este informe, actividad englobada en el **ANEXO Catálogo de espectáculos públicos y actividades recreativas** que se desarrollan en establecimientos públicos, instalaciones y espacios abiertos de la Comunidad de Castilla y León, de la Ley 7/2006, de 2 de octubre, de espectáculos públicos y actividades recreativas de la Comunidad de Castilla y León, **con epígrafes 5 y/o 6, salvo error y/o actualización/modificación/cambio de titular posterior/cambio nombre comercial, etc., y sin limitar a los indicados**, son:

- Plaza Santa Brígida
  - 1, Mahogami Delux
  - 1, La Tapilla Beer &Coofee Bar
  - 4, Bar Wendy
  - 5, Don Bacalao
  - 6, La Mazmorra del Androide
- Plaza San Miguel
  - 2, Jamonería Bar Cerranda
  - 3, Bar Divérsimo en Salón de Juego
- Plaza de los Arces
  - 1, Utopía
  - 5, La Mafia se sienta a la mesa
  - 6, El Gato que quería más IBUS



- **C/ Doctor Cazalla**
  - 1, Bar Cervantes
  - 1, Restaurante Ángela
  - 1, Soley
  - 2, New Soportal
  - 2, Handy – Viandas y Vinos
  - 2, The Crown
  - 4, Pub La Latina
  - 4, Bar&Burger Pensacola
  - 5, Chupitería Shots
  
- **C/ Concepción**
  - 1, La Sureña
  - 3, Safari
  
- **C/ Gardoqui (todos los números)**
  - 2 Be Funky
  - 2, Cañadío- (licencia caducada)
  - 3, QVO VADIS - (licencia caducada)
  - 4, Caótico
  - 6, KUI-KAS
  - 8, Dike si Monkey
  
- **C/ León**
  - 2, Baguetería León
  - 2, Bar Diagonal
  - 4, NeverLand
  - 5, La Despensa
  - 5, Pub León
  - 5, Los Siete Enanitos.
  
- **C/ San Antonio Padua**
  - 1, San Miguel Bocatería
  - 1; TopePizza
  - 3, Hache Club
  
- **C/ General Almirante**
  - 2, Lord Brit's Beer & Gin Est
  - 10, Mesa Cero del Val
  - 12, Indie Café & Copas
  
- **C/ Guadamacileros**
  - 9, Bar Guijuelito
  
- **C/ San Blas**
  - 2, Eleven
  - 4, Trapezio Café y Copas



Igualmente quedarán afectados todos los establecimientos que en un futuro pudieran encontrarse en la zona, mediante cambio de titular, nueva apertura, etc, y hasta que cese la declaración.

#### 4. RELACIÓN Y SITUACIÓN ESPACIAL DE LAS ACTIVIDADES QUE INFLUYEN EN LA AGLOMERACIÓN DE PERSONAS FUERA DE LOS LOCALES.

La actividad principal que influye en la aglomeración de personas fuera de los locales en periodo nocturno es la **permanencia en la calle, de consumidores de ocio buscando la concatenación de actividades abiertas (pe. establecimientos con compatibilidad y horario continuado).**

En el ANEXO 1 se puede ver un reportaje fotográfico de los establecimientos en la zona propuesta.

En el ANEXO 2 se pueden ver los planos de dimensiones de fachadas, puertas y ventanas de los establecimientos de la zona propuesta.

En el ANEXO 3 se adjunta plano aproximado de ubicación de terrazas de los establecimientos incluidos en la zona de estudio.

Será de aplicación lo indicado en esta declaración, a las terrazas en el interior de la zona indicada, y terrazas correspondientes a los establecimientos con entrada en dicha zona interior, que en el momento de declaración de Zona Acústicamente Saturada, cuya información detallada e individual en cada establecimiento, se puede consultar en el visor GIS del Ayuntamiento de Valladolid, en la siguiente dirección web: <https://www10.ava.es/portalva/apps/webappviewer/index.html?id=0ed3b13c0c4a4bb9a8ae3a9229ce6184>, y son:



Imagen: Distribución aproximada de terrazas en la zona afectada. Límite de la ZAS N2 SAN MIGUEL en azul.



## 5. ESTUDIO DE LOS VALORES DE LOS NIVELES CONTÍNUOS EQUIVALENTES.

El Servicio de Medio Ambiente del Ayuntamiento de Valladolid, ha realizado mediciones durante al menos un año continuado, obteniendo los índices **Ldía (Ld)**, **Ltarde (Le)**, **Lnoche (Ln)** y **Lden**, a largo plazo anuales. Por otro lado, para caracterizar lo mejor posible los periodos de molestia, con los valores de LAeq medidos durante un año completo 2022, se han determinado índices independientes por día tipo de la semana (de lunes a domingos), por meses (de enero a diciembre), y por día individual, de manera equivalente a los índices anuales, desde el 18/01/2022, y continuándose a fecha de redacción de este informe.

Así, el Ayuntamiento de Valladolid, ha llevado a cabo el estudio que valora los niveles continuos equivalentes durante los periodos en que se pudieran manifestar molestias (día, tarde o noche) y se ha llevado a cabo su comparativa con los valores límite establecidos en las tablas del Anexo II de la Ley 5/2009, de 4 de junio, del Ruido de Castilla y León.

### Los periodos considerados son:

Día: De 07:00h a 19:00h

Tarde: De 19:00h a 23:00h

Noche: De 23:00h a 07:00h

Para la realización de dicho estudio se han realizado medidas, en al menos tres puntos representativos de la zona afectada, separados entre ellos más de 25 metros y en las ubicaciones indicadas en la siguiente imagen (en verde)



Imagen: Ubicación en verde de los tres Puntos de ubicación de las medidas separados más de 25 m

En concreto, los **detalles de equipo y ubicación** de los puntos de medida para la zona han sido:

### 1) CALLE DOCTOR CAZALLA

Equipo: DS001912

Dirección: Calle Doctor Cazalla 2

Fecha Inicio Ubicación: 18/01/22



## 2) CALLE GARDOQUI

Equipo: DS001923  
Dirección: Calle Gardoqui  
Fecha Inicio Ubicación: 18/01/22

## 3) CALLE LEÓN

Equipo: DS001934  
Dirección: Calle León  
Fecha Inicio Ubicación: 18/01/22

El Servicio dispone, salvo ampliación o baja posterior, igualmente del siguiente conjunto de equipos de apoyo:

<u>TIPO DE INSTRUMENTO</u>	<u>NÚMERO DE SERIE</u>	<u>NÚMERO DE CERTIFICADO DE CALIBRACIÓN</u>
2250-7 Brüel&Kjaer	3000129	23LAC25473F02 7 - febrero - 23
Micrófono 4189 Brüel&Kjaer	2772030	23LAC25473F02 7 - febrero - 23
Calibrador 7 Brüel&Kjaer. 4231	3000562	23LAC25473F06 7 - febrero - 23
2250 G4 - 9 Brüel&Kjaer	3024632	22LAC25046F04 14 - noviembre - 22
Micrófono 4189 Brüel&Kjaer	3147928	22LAC25046F04 14 - noviembre - 22
Calibrador 9 Brüel&Kjaer 4231	3021682	21LAC25046F08 16 - noviembre - 22
2250 G4 - 10 Brüel&Kjaer	3024490	22LAC24810F04 3 - octubre - 22
Micrófono 4189 Brüel&Kjaer	3147926	22LAC24810F04 3 - octubre - 22
Calibrador 10 Brüel&Kjaer 4231	3021632	22LAC24810F08 3 - octubre - 22
2250 G4 - 11 Brüel&Kjaer	3024548	23LAC25473F04 7 - febrero - 23
Micrófono 4189 Brüel&Kjaer	3148000	23LAC25473F04 7 - febrero - 23
Calibrador 11 Brüel&Kjaer 4231	3021654	23LAC25473F08 7 - febrero - 23
INVESTIGATOR 5	2124562	23LAC25627F02 8 - marzo - 23
Micrófono 4189	1783780	23LAC25627F02 8 - marzo - 23



## Ayuntamiento de Valladolid

Área de Medio Ambiente y  
Desarrollo Sostenible  
Servicio de Medio Ambiente



Sonómetro 2238 MALETA (CAM)	2457220	23LAC25627F04 8 - marzo - 23
Micrófono 4188	2499851	23LAC25627F04 8 - marzo - 23
Calibrador maleta Medio Amb. 4231	2513180	23LAC25627F08 7 - marzo - 23
Anemómetro KIMO Modelo VT300	07020692	_____
Sonda de vel. de aire KIMO. Mod. SH70 SP	02033116	_____

La fecha de inicio de las medidas ha sido: **18/01/2022**

**Para evitar situaciones o estados puntuales y/o estacionales, y para realizar una medida lo más representativa posible, se han realizado medidas de Leq (A), de forma continua, durante todo el periodo horario de evaluación (día, tarde o noche), en continuo desde el 18/01/2022, hasta la actualidad, continuándose en este momento. Esta forma de medición en continuo, es la forma más fiel y conservadora posible, al tener en cuenta todo el periodo de manera íntegra con valores medidos.**

Los índices a largo plazo a determinar según el Anexo II, Valores Límite de niveles sonoros ambientales, de la Ley 5/2009 son:

- **Ld (Índice de ruido día):** el índice de ruido asociado a la molestia durante el periodo día, es el nivel sonoro medio a largo plazo ponderado A definido en la norma ISO 1996-2: 1987, determinado a lo largo de todos los periodos día de un año.
- **Le (Índice de ruido tarde):** el índice de ruido asociado a la molestia durante el periodo tarde, es el nivel sonoro medio a largo plazo ponderado A definido en la norma ISO 1996-2: 1987, determinado a lo largo de todos los periodos tarde de un año.
- **Ln (Índice de ruido noche):** el índice de ruido correspondiente a la alteración del sueño, es el nivel sonoro medio a largo plazo ponderado A definido en la norma ISO 1996-2: 1987, determinado a lo largo de todos los periodos noche de un año.
- **Lden (Índice de ruido día-tarde-noche):** el índice de ruido asociado a la molestia global, es el nivel día-tarde-noche en dB ponderado A, y se determina mediante la fórmula siguiente:

$$L_{den} = 10 \log \frac{1}{24} \left( 12 * 10^{\frac{L_d}{10}} + 4 * 10^{\frac{L_e+5}{10}} + 8 * 10^{\frac{L_n+10}{10}} \right)$$

Donde, al día le corresponden 12 horas, a la tarde 4 horas y a la noche 8 horas. Los valores horarios de comienzo y fin de los distintos periodos son 7:00-19:00, 19:00-23:00 y 23:00 - 7:00 (hora local), respectivamente.

DOCUMENTO FIRMADO ELECTRONICAMENTE

Firmado por:  
ANDRES  
HERGUEDAS GARCÍA  
Fecha Firma: 19/05/2023 10:34

TERESA  
REDONDO ARRANZ  
Fecha Firma: 19/05/2023 10:37

Fecha Copia: 19/05/2023 10:54



Por otro lado, habiéndose recibido comunicación de la Junta de Castilla y León, en la que se indica que el procedimiento establecido en la Ley 5/2009, de 4 de junio, del Ruido de Castilla y León, para la declaración de ZAS, indica que se deben realizar medidas de forma continua, durante todo el periodo horario de evaluación (día, tarde o noche), al menos en 3 puntos de la zona y en cada punto, al menos dos días, y si resulta que en la mitad más uno de los puntos y en los dos días de evaluación se sobrepasan en más de 10 dB(A) se declarará la zona como acústicamente saturada.

Según lo indicado, no sería necesario realizar mediciones durante el periodo de un año y con dos días de medidas en continuo serían suficientes. Pero, ante la alta variabilidad del ruido de ocio nocturno detectada, por día de la semana, por meses, y por días individuales, se considera que las medidas de únicamente dos días pueden no ser lo suficientemente significativas para poder estimar valores anuales que se puedan comparar con los valores de la Tabla 2 del anexo II de la Ley 5/2009.

Por todo ello, al disponer de los LAeq de un año y para caracterizar lo mejor posible los periodos de molestia, se han determinado de manera similar a los índices anuales, índices:

- **Por día de la semana en el último año 2022:** Todos los lunes del último año, todos los martes del último año, todos los miércoles del último año, todos los jueves del último año, todos los viernes del último año, todos los sábados del último año, todos los domingos del último año. (2022), para comprobación de que días de la semana son donde se sobrepasan los límites.
- **Por mes del último año 2022:** Todos los días del mes de enero, febrero, marzo, abril, mayo, junio, julio, agosto, septiembre, octubre, noviembre y diciembre, para comprobación de que meses del año son los más conflictivos.
- **Por día individual del último año 2022,** para comprobación de que días exactamente se ha sobrepasado los límites, y para aplicación de lo indicado en el artículo 49.2 c) de la Ley 5/2009:c) "En cada uno de dichos puntos deberá medirse el Leq (A), de forma continua, durante todo el periodo horario de evaluación (día, tarde o noche). Dichas medidas deberán repetirse en cada punto al menos durante dos días correspondientes a dos semanas distintas, no pudiendo existir un plazo superior a 15 días entre medidas".

A partir de los datos brutos, se ha realizado la correspondiente validación, eliminando posibles outliers, disminuyendo los niveles con los valores de incertidumbre/ajuste/ruido estimado de tráfico rodado y eliminado los datos correspondientes a las horas con lluvia.

Al encontrarse los puntos de medida en calles con tráfico rodado, como se indica en el párrafo anterior, a las medidas individuales se le ha restado logarítmicamente el índice de ruido máximo de tráfico rodado estimado en el último MER de Fase 4, en cada ubicación respectiva, que son:

	Ld (dBA)	Le(dBA)	Ln(dBA)
C/Doctor Cazalla	65	65	55
C/León	60	60	50
C/Gardoqui	60	60	50



Tras el proceso de validación indicado, los valores de los índices calculados a partir de los niveles LAeq resultantes, se indican a continuación.

Todos los valores indicados son dBA.

El código de colores empleado es el siguiente:

- Datos con fondo **verde**: no se sobrepasa límite OCA, y por ello tampoco se sobrepasa ZAS.
- Datos con fondo **naranja**: se sobrepasa límite OCA, pero no se sobrepasa límite ZAS.
- Datos con fondo **rosa**: se sobrepasa límite ZAS y por ello también se sobrepasa límite OCA.

Desde el punto de vista de ZAS son de interés únicamente los índices con fondo **rosa**.

### 1) CALLE DOCTOR CAZALLA

**Por día de la semana: Especial Interés el periodo nocturno calculando el índice con todos los domingos del año 2022, noches del sábado al domingo**

	Ldía	Ltarde	Lnoche	LDEN
LUNES	60,5	59,1	56,1	63,7
MARTES	60,5	59,4	57,0	64,3
MIÉRCOLES	60,7	59,5	56,6	64,1
JUEVES	61,4	61,8	58,4	65,8
VIERNES	62,1	62,2	62,0	68,5
SÁBADOS	61,0	62,5	62,3	68,6
DOMINGOS	61,4	59,9	65,0	70,7



**Por meses: Especial Interés, abril, septiembre y octubre**

	Lda	Mardi	Loche	LDN
ENERO	61,3	60,4	60,1	66,7
FEBRERO	61,4	61,2	61,5	67,8
MARZO	61,4	60,7	61,4	67,7
ABRIL	61,9	62,5	62,1	68,5
MAYO	61,0	61,1	60,9	67,4
JUNIO	60,8	60,5	59,8	66,4
JULIO	60,7	59,9	59,4	66,0
AGOSTO	60,4	59,8	58,7	65,5
SEPTIEMBRE	62,7	62,1	64,0	70,0
OCTUBRE	62,1	61,6	62,3	68,6
NOVIEMBRE	62,2	61,3	60,5	67,3
DICIEMBRE	61,9	61,6	61,1	67,6

DOCUMENTO FIRMADO ELECTRONICAMENTE

Firmado por:  
ANDRES  
HERGUEDAS GARCÍA  
Fecha Firma: 19/05/2023 10:34

TERESA  
REDONDO ARRANZ  
Fecha Firma: 19/05/2023 10:37

Fecha Copia: 19/05/2023 10:54

Código seguro de verificación(CSV): d92278162822d01e0437b6cf4141cf0afea6085b  
Permite la verificación de la integridad del documento visualmente en <https://www.valladolid.gob.es/verificacion-documentos>

**Ayuntamiento de Valladolid**Área de Medio Ambiente y  
Desarrollo Sostenible  
Servicio de Medio Ambiente**Por día Individual:****ENERO 2022**

<b>Martes</b>	18/01/2022	60,8	60,6	54,3	63,2
<b>Miércoles</b>	19/01/2022	61,2	59,3	54,0	62,9
<b>Jueves</b>	20/01/2022	61,4	60,2	55,4	63,8
<b>Viernes</b>	21/01/2022	62,3	61,2	59,0	66,2
<b>Sábado</b>	22/01/2022	60,4	60,9	59,5	66,2
<b>Domingo</b>	23/01/2022	60,2	59,1	63,3	69,1
<b>Lunes</b>	24/01/2022	61,3	59,1	54,6	63,1
<b>Martes</b>	25/01/2022	60,9	59,6	53,1	62,5
<b>Miércoles</b>	26/01/2022	61,3	60,8	55,6	64,0
<b>Jueves</b>	27/01/2022	61,2	60,7	54,8	63,6
<b>Viernes</b>	28/01/2022	62,5	61,2	61,4	67,9
<b>Sábado</b>	29/01/2022	60,2	61,5	59,9	66,5
<b>Domingo</b>	30/01/2022	58,9	58,6	63,9	69,5
<b>Lunes</b>	31/01/2022	61,2	59,2	52,8	62,4

DOCUMENTO FIRMADO ELECTRONICAMENTE

Firmado por:

ANDRES  
HERGUEDAS GARCÍA

Fecha Firma: 19/05/2023 10:34

TERESA  
REDONDO ARRANZ

Fecha Firma: 19/05/2023 10:37

Fecha Copia: 19/05/2023 10:54

Código seguro de verificación(CSV): d92278162822d01e0437b6cf4141cf0afea6085b

Permite la verificación de la integridad del documento visualmente en <https://www.valladolid.gob.es/verificacion-documentos>



**FEBRERO 2022**

Día semana	FECHA	Ld	Le	Ln	Lden
Martes	01/02/2022	62,1	59,7	53,6	63,1
Miércoles	02/02/2022	61,4	62,1	52,6	63,3
Jueves	03/02/2022	61,0	61,6	54,6	63,7
Viernes	04/02/2022	61,9	62,2	60,1	67,0
Sábado	05/02/2022	60,1	63,2	64,3	70,2
Domingo	06/02/2022	61,3	61,9	65,5	71,2
Lunes	07/02/2022	62,0	61,4	52,8	63,3
Martes	08/02/2022	61,2	60,4	55,3	63,7
Miércoles	09/02/2022	62,3		52,2	
Jueves	10/02/2022	61,6	60,7	55,7	64,1
Viernes	11/02/2022	61,5	62,1	60,7	67,4
Sábado	12/02/2022	60,9	62,0	63,6	69,6
Domingo	13/02/2022	60,3	60,6	66,4	71,9
Lunes	14/02/2022	62,7	60,1	55,7	64,4
Martes	15/02/2022	61,3	59,8	54,0	63,1
Miércoles	16/02/2022	64,5	60,1	54,6	64,6
Jueves	17/02/2022	61,4	61,9	56,3	64,7
Viernes	18/02/2022	62,0	62,6	61,0	67,8
Sábado	19/02/2022	60,0	62,6	64,4	70,2
Domingo	20/02/2022	59,6	59,8	66,5	72,0
Lunes	21/02/2022	60,7	58,9	53,9	62,6
Martes	22/02/2022	61,7	59,3	52,3	62,4
Miércoles	23/02/2022	60,5	59,4	54,0	62,7
Jueves	24/02/2022	60,5	60,9	54,8	63,4
Viernes	25/02/2022	61,6	61,8	61,8	68,2
Sábado	26/02/2022	60,8	62,0	63,1	69,2
Domingo	27/02/2022	60,6	59,7	66,4	71,9
Lunes	28/02/2022	60,6	60,2	55,6	63,7

DOCUMENTO FIRMADO ELECTRONICAMENTE

Firmado por:  
 ANDRES  
 HERGUEDAS GARCÍA  
 Fecha Firma: 19/05/2023 10:34

TERESA  
 REDONDO ARRANZ  
 Fecha Firma: 19/05/2023 10:37

Fecha Copia: 19/05/2023 10:54

Código seguro de verificación(CSV): d92278162822d01e0437b6cf4141cf0afea6085b  
 Permite la verificación de la integridad del documento visualmente en <https://www.valladolid.gob.es/verificacion-documentos>

**Ayuntamiento de Valladolid**Área de Medio Ambiente y  
Desarrollo Sostenible  
Servicio de Medio Ambiente**MARZO 2022**

Día semana	FECHA	Ld	Le	Ln	Lden
Martes	01/03/2022	60,5	60,5	61,1	67,4
Miércoles	02/03/2022	61,6	60,1	54,5	63,5
Jueves	03/03/2022	62,4	61,4	56,9	65,1
Viernes	04/03/2022	62,1	62,1	62,8	69,0
Sábado	05/03/2022	61,2	61,4	61,4	67,8
Domingo	06/03/2022	60,7	59,8	66,5	72,0
Lunes	07/03/2022	60,8	59,4	55,5	63,5
Martes	08/03/2022	61,7	60,6	54,1	63,4
Miércoles	09/03/2022	62,6	59,5	56,6	64,6
Jueves	10/03/2022	61,5	62,0	56,3	64,7
Viernes	11/03/2022	62,6	60,8	60,4	67,2
Sábado	12/03/2022	59,9	60,8	60,8	67,1
Domingo	13/03/2022	60,2	59,7	64,2	69,9
Lunes	14/03/2022	61,9	60,1	53,2	63,1
Martes	15/03/2022	61,0	60,0	54,2	63,1
Miércoles	16/03/2022	61,1	60,3	52,1	62,4
Jueves	17/03/2022	61,2	61,1	55,0	63,8
Viernes	18/03/2022	61,7	61,8	61,7	68,1
Sábado	19/03/2022	60,1	62,3	62,8	68,9
Domingo	20/03/2022	59,9	59,0	65,7	71,2
Lunes	21/03/2022	61,9	60,9	54,3	63,6
Martes	22/03/2022	62,0	59,9	54,8	63,6
Miércoles	23/03/2022	61,3	60,3	53,9	63,1
Jueves	24/03/2022	63,4	61,4	54,0	64,2
Viernes	25/03/2022	62,3	63,5	63,6	69,8
Sábado	26/03/2022	60,4	63,1	61,4	68,0
Domingo	27/03/2022	61,3	59,1	67,6	73,0
Lunes	28/03/2022	61,0	59,0	53,7	62,6
Martes	29/03/2022	61,2	58,5	52,9	62,3
Miércoles	30/03/2022	62,0	60,7	54,2	63,6
Jueves	31/03/2022	60,7	60,7	56,5	64,3

DOCUMENTO FIRMADO ELECTRONICAMENTE

Firmado por:  
ANDRES  
HERGUEDAS GARCÍA  
Fecha Firma: 19/05/2023 10:34TERESA  
REDONDO ARRANZ  
Fecha Firma: 19/05/2023 10:37

Fecha Copia: 19/05/2023 10:54

Código seguro de verificación(CSV): d92278162822d01e0437b6cf4141cf0afea6085b  
Permite la verificación de la integridad del documento visualmente en <https://www.valladolid.gob.es/verificacion-documentos>



**ABRIL 2022**

Día semana	FECHA	Ld	Le	Ln	Lden
Viernes	01/04/2022	61,5	61,9	63,4	69,4
Sábado	02/04/2022	60,0	61,8	62,2	68,3
Domingo	03/04/2022	62,0	58,5	67,9	73,4
Lunes	04/04/2022	60,4	58,1	54,8	62,8
Martes	05/04/2022	60,5	58,3	54,8	62,9
Miércoles	06/04/2022	61,7	60,1	55,9	64,1
Jueves	07/04/2022	60,5	62,8	60,2	67,0
Viernes	08/04/2022	62,3	63,0	63,5	69,7
Sábado	09/04/2022	61,0	70,2	61,9	70,5
Domingo	10/04/2022	62,0	57,1	66,7	72,2
Lunes	11/04/2022	61,2	62,1	55,0	64,1
Martes	12/04/2022	61,9	64,4	57,9	66,3
Miércoles	13/04/2022	62,7	63,1	63,2	69,5
Jueves	14/04/2022	60,6	64,0	58,7	66,4
Viernes	15/04/2022	62,0	64,6	62,6	69,2
Sábado	16/04/2022	60,3	61,4	62,3	68,4
Domingo	17/04/2022	64,2	58,3	64,6	70,5
Lunes	18/04/2022	61,0	63,7	54,9	64,6
Martes	19/04/2022	65,0	59,3	54,5	64,7
Miércoles	20/04/2022	61,6	58,6	54,8	63,2
Jueves	21/04/2022	60,9	61,0	54,9	63,6
Viernes	22/04/2022	64,7	62,4	63,0	69,5
Sábado	23/04/2022	61,4	62,0	62,0	68,3
Domingo	24/04/2022	61,6	59,1	65,1	70,8
Lunes	25/04/2022	61,7	59,5	55,2	63,6
Martes	26/04/2022	61,2	59,4	57,3	64,6
Miércoles	27/04/2022	61,8	58,5	55,2	63,5
Jueves	28/04/2022	61,9	62,0	57,7	65,5
Viernes	29/04/2022	63,3	63,3	60,7	67,9
Sábado	30/04/2022	62,1	62,9	62,7	69,0

DOCUMENTO FIRMADO ELECTRONICAMENTE

Firmado por:  
 ANDRES  
 HERGUEDAS GARCÍA  
 Fecha Firma: 19/05/2023 10:34

TERESA  
 REDONDO ARRANZ  
 Fecha Firma: 19/05/2023 10:37

Fecha Copia: 19/05/2023 10:54

Código seguro de verificación(CSV): d92278162822d01e0437b6cf4141cf0afea6085b  
 Permite la verificación de la integridad del documento visualmente en <https://www.valladolid.gob.es/verificacion-documentos>





MAYO 2022

Día semana	FECHA	Ld	Le	Ln	Lden
Domingo	01/05/2022	63,2	62,0	66,2	72,0
Lunes	02/05/2022	59,7	60,3	57,0	64,3
Martes	03/05/2022	61,5	62,0	54,9	64,1
Miércoles	04/05/2022	60,8	60,0	54,9	63,3
Jueves	05/05/2022	61,6	64,1	57,3	65,9
Viernes	06/05/2022	61,3	62,0	62,3	68,5
Sábado	07/05/2022	60,7	61,4	61,4	67,7
Domingo	08/05/2022	61,4	58,1	62,0	68,0
Lunes	09/05/2022	60,6	58,7	53,6	62,4
Martes	10/05/2022	60,3	60,1	54,0	62,8
Miércoles	11/05/2022	60,0	60,4	53,6	62,6
Jueves	12/05/2022	61,9	64,7	57,7	66,3
Viernes	13/05/2022	61,5	61,3	62,0	68,2
Sábado	14/05/2022	60,7	62,5	60,6	67,3
Domingo	15/05/2022	60,6	59,7	62,9	68,8
Lunes	16/05/2022	61,3	59,3	54,3	63,1
Martes	17/05/2022	60,6	60,3	55,2	63,5
Miércoles	18/05/2022	60,4	59,3	53,7	62,5
Jueves	19/05/2022	62,0	61,1	55,7	64,3
Viernes	20/05/2022	61,3	61,7	61,4	67,9
Sábado	21/05/2022	60,3	61,0	62,7	68,7
Domingo	22/05/2022	60,1	58,1	65,1	70,7
Lunes	23/05/2022	60,2	59,0	53,3	62,2
Martes	24/05/2022	60,8	58,9	55,6	63,4
Miércoles	25/05/2022	60,9	58,9	54,8	63,1
Jueves	26/05/2022	60,9	61,7	55,2	64,0
Viernes	27/05/2022	61,4	62,3	62,0	68,3
Sábado	28/05/2022	60,6	63,2	61,9	68,3
Domingo	29/05/2022	61,3	62,3	67,3	72,9
Lunes	30/05/2022	60,5	58,0	55,7	63,3
Martes	31/05/2022	60,2	58,7	54,6	62,8

DOCUMENTO FIRMADO ELECTRONICAMENTE

Firmado por:  
 ANDRES  
 HERGUEDAS GARCÍA  
 Fecha Firma: 19/05/2023 10:34

TERESA  
 REDONDO ARRANZ  
 Fecha Firma: 19/05/2023 10:37

Fecha Copia: 19/05/2023 10:54

Código seguro de verificación(CSV): d92278162822d01e0437b6cf4141cf0afea6085b  
 Permite la verificación de la integridad del documento visualmente en <https://www.valladolid.gob.es/verificacion-documentos>

## Ayuntamiento de Valladolid

Área de Medio Ambiente y  
Desarrollo Sostenible  
Servicio de Medio Ambiente



### JUNIO 2022

Día semana	FECHA	Ld	Le	Ln	Lden
Miércoles	01/06/2022	60,2	58,8	54,8	62,9
Jueves	02/06/2022	60,2	62,0	55,3	63,9
Viernes	03/06/2022	60,7	62,2	60,5	67,2
Sábado	04/06/2022	61,6	62,5	61,4	68,0
Domingo	05/06/2022	62,8	58,6	65,3	71,0
Lunes	06/06/2022	60,5	59,3	55,1	63,2
Martes	07/06/2022	59,4	58,4	58,5	65,0
Miércoles	08/06/2022	60,4	59,8	54,9	63,2
Jueves	09/06/2022	59,8	61,3	56,2	64,1
Viernes	10/06/2022	60,8	61,4	61,5	67,8
Sábado	11/06/2022	58,9	60,5	62,9	68,7
Domingo	12/06/2022	59,5	57,1	58,5	64,9
Lunes	13/06/2022	60,6	59,0	54,3	62,8
Martes	14/06/2022	59,7	57,9	54,0	62,1
Miércoles	15/06/2022	59,5	59,8	53,0	62,1
Jueves	16/06/2022	61,0	60,2	55,8	63,9
Viernes	17/06/2022	61,1	60,0	61,2	67,4
Sábado	18/06/2022	59,1	61,2	60,0	66,5
Domingo	19/06/2022	59,3	58,7	61,5	67,4
Lunes	20/06/2022	61,2	59,4	56,2	64,0
Martes	21/06/2022	61,1	61,4	57,5	65,1
Miércoles	22/06/2022	62,5	61,1	55,5	64,4
Jueves	23/06/2022	61,8	62,4	58,3	66,0
Viernes	24/06/2022	61,9	62,3	63,6	69,7
Sábado	25/06/2022	60,5	61,7	58,9	65,9
Domingo	26/06/2022	60,0	58,9	62,3	68,2
Lunes	27/06/2022	60,8	60,1	55,8	63,8
Martes	28/06/2022	62,0	59,8	59,0	65,9
Miércoles	29/06/2022	61,1	61,2	55,4	64,0
Jueves	30/06/2022	61,6	61,7	56,8	64,9

#### DOCUMENTO FIRMADO ELECTRONICAMENTE

Firmado por:  
ANDRES  
HERGUEDAS GARCÍA  
Fecha Firma: 19/05/2023 10:34

TERESA  
REDONDO ARRANZ  
Fecha Firma: 19/05/2023 10:37

Fecha Copia: 19/05/2023 10:54

Código seguro de verificación(CSV): d92278162822d01e0437b6cf4141cf0afea6085b  
Permite la verificación de la integridad del documento visualmente en <https://www.valladolid.gob.es/verificacion-documentos>

# Ayuntamiento de Valladolid

Área de Medio Ambiente y  
Desarrollo Sostenible  
Servicio de Medio Ambiente



## JULIO 2022

Día semana	FECHA	Ld	Le	Ln	Lden
Viernes	01/07/2022	61,8	60,6	61,3	67,7
Sábado	02/07/2022	60,2	60,9	60,7	67,0
Domingo	03/07/2022	60,6	58,7	63,2	69,0
Lunes	04/07/2022	61,7	60,2	56,6	64,5
Martes	05/07/2022	61,1	60,4	57,1	64,7
Miércoles	06/07/2022	61,5	61,6	55,3	64,2
Jueves	07/07/2022	61,1	61,8	55,5	64,2
Viernes	08/07/2022	61,2	59,9	59,3	66,0
Sábado	09/07/2022	59,7	60,2	60,1	66,5
Domingo	10/07/2022	59,5	57,8	62,6	68,3
Lunes	11/07/2022	60,2	57,9	61,0	67,0
Martes	12/07/2022	60,4	58,5	55,7	63,4
Miércoles	13/07/2022	60,8	61,6	54,2	63,5
Jueves	14/07/2022	60,7	60,5	55,8	63,9
Viernes	15/07/2022	60,1	58,5	58,9	65,4
Sábado	16/07/2022	58,2	59,8	58,6	65,1
Domingo	17/07/2022	58,6	57,9	57,7	64,2
Lunes	18/07/2022	60,4	58,5	55,3	63,1
Martes	19/07/2022	60,5	60,1	54,6	63,1
Miércoles	20/07/2022	60,6	60,1	56,4	64,1
Jueves	21/07/2022	60,6	60,2	56,0	63,9
Viernes	22/07/2022	60,7	60,0	59,9	66,4
Sábado	23/07/2022	59,8	59,2	60,8	66,9
Domingo	24/07/2022	59,9	57,8	61,6	67,5
Lunes	25/07/2022	60,5	59,3	55,9	63,7
Martes	26/07/2022	60,8	61,9	56,0	64,4
Miércoles	27/07/2022	62,3	59,0	55,7	64,0
Jueves	28/07/2022	61,6	60,8	56,5	64,6
Viernes	29/07/2022	61,8	60,3	61,4	67,7
Sábado	30/07/2022	59,9	61,3	62,8	68,7
Domingo	31/07/2022	61,3	58,9	62,8	68,7

DOCUMENTO FIRMADO ELECTRONICAMENTE

Firmado por:  
ANDRES  
HERGUEDAS GARCÍA  
Fecha Firma: 19/05/2023 10:34

TERESA  
REDONDO ARRANZ  
Fecha Firma: 19/05/2023 10:37

Fecha Copia: 19/05/2023 10:54

Código seguro de verificación(CSV): d92278162822d01e0437b6cf4141cf0afea6085b  
Permite la verificación de la integridad del documento visualmente en <https://www.valladolid.gob.es/verificacion-documentos>



**AGOSTO 2022**

Día semana	FECHA	Ld	Le	Ln	Lden
Lunes	01/08/2022	62,7	58,2	55,1	63,7
Martes	02/08/2022	60,5	58,9	54,9	63,0
Miércoles	03/08/2022	60,4	59,0	56,4	63,8
Jueves	04/08/2022	60,3	60,6	55,9	63,9
Viernes	05/08/2022	60,6	60,6	58,9	65,8
Sábado	06/08/2022	59,5		62,2	
Domingo	07/08/2022	60,3	57,6	62,0	67,9
Lunes	08/08/2022	59,8	58,4	57,6	64,4
Martes	09/08/2022	59,7	58,3	54,0	62,2
Miércoles	10/08/2022	59,6	59,1	54,8	62,7
Jueves	11/08/2022	60,1	59,8	54,8	63,0
Viernes	12/08/2022	60,3	60,7	58,5	65,4
Sábado	13/08/2022	59,4	59,8	59,1	65,6
Domingo	14/08/2022	58,2	57,3	60,1	66,0
Lunes	15/08/2022	56,9	57,8	57,9	64,2
Martes	16/08/2022	61,9	59,5	53,0	62,8
Miércoles	17/08/2022	60,2		55,8	
Jueves	18/08/2022	60,8	58,8	56,8	64,2
Viernes	19/08/2022	61,1	61,4	58,6	65,8
Sábado	20/08/2022	58,2	61,0	59,4	65,9
Domingo	21/08/2022	58,2	58,1	60,7	66,6
Lunes	22/08/2022	60,3	58,8	56,2	63,7
Martes	23/08/2022	60,6	58,9	55,0	63,1
Miércoles	24/08/2022	60,7	60,9	56,0	64,1
Jueves	25/08/2022	61,0	60,7	59,7	66,4
Viernes	26/08/2022	61,3	60,9	60,0	66,7
Sábado	27/08/2022	60,2	59,5	62,0	68,0
Domingo	28/08/2022	61,0	62,2	61,4	67,8
Lunes	29/08/2022	61,7	59,5	54,4	63,3
Martes	30/08/2022	61,6	61,4	56,1	64,5
Miércoles	31/08/2022	61,3	59,6	56,3	64,1

DOCUMENTO FIRMADO ELECTRONICAMENTE

Firmado por:  
 ANDRES  
 HERGUEDAS GARCÍA  
 Fecha Firma: 19/05/2023 10:34

TERESA  
 REDONDO ARRANZ  
 Fecha Firma: 19/05/2023 10:37

Fecha Copia: 19/05/2023 10:54

Código seguro de verificación(CSV): d92278162822d01e0437b6cf4141cf0afea6085b  
 Permite la verificación de la integridad del documento visualmente en <https://www.valladolid.gob.es/verificacion-documentos>



**SEPTIEMBRE 2022**

Día semana	FECHA	Ld	Le	Ln	Lden
Jueves	01/09/2022	61,4	60,6	56,3	64,4
Viernes	02/09/2022	62,4	62,6	60,0	67,1
<b>Sábado</b>	03/09/2022	64,3	63,6	66,5	72,4
<b>Domingo</b>	04/09/2022	64,5	61,0	67,4	73,1
Lunes	05/09/2022	62,2	62,6	62,0	68,5
Martes	06/09/2022	61,9	61,5	63,6	69,7
Miércoles	07/09/2022	62,6	63,7	64,7	70,8
Jueves	08/09/2022	62,9	61,7	67,8	73,4
Viernes	09/09/2022	64,0	65,5	68,2	74,0
<b>Sábado</b>	10/09/2022	64,8	64,4	67,0	73,0
<b>Domingo</b>	11/09/2022	64,8	59,5	69,3	74,9
Lunes	12/09/2022	62,9	58,4	61,8	68,1
Martes	13/09/2022	61,7	60,0	55,7	64,0
Miércoles	14/09/2022	63,0	60,9	56,9	65,2
Jueves	15/09/2022	61,8	62,8	60,7	67,5
Viernes	16/09/2022	63,4	65,3	65,7	71,9
<b>Sábado</b>	17/09/2022	61,3	63,6	62,2	68,7
<b>Domingo</b>	18/09/2022	61,2	64,6	65,1	71,1
Lunes	19/09/2022	62,1	59,8	56,0	64,2
Martes	20/09/2022	61,7	59,2	55,2	63,6
Miércoles	21/09/2022	61,5	60,4	55,2	63,8
Jueves	22/09/2022	61,3	61,3	56,6	64,6
Viernes	23/09/2022	61,8	61,5	61,6	68,0
<b>Sábado</b>	24/09/2022	61,3	61,9	62,3	68,6
<b>Domingo</b>	25/09/2022	62,2	59,1	65,0	70,7
Lunes	26/09/2022	62,4	59,1	55,6	64,0
Martes	27/09/2022	63,2	60,6	55,1	64,4
Miércoles	28/09/2022	62,3	59,9	56,7	64,7
Jueves	29/09/2022	62,8	62,3	57,4	65,7
Viernes	30/09/2022	63,3	62,4	63,0	69,4

DOCUMENTO FIRMADO ELECTRONICAMENTE

Firmado por:  
 ANDRES  
 HERGUEDAS GARCÍA  
 Fecha Firma: 19/05/2023 10:34

TERESA  
 REDONDO ARRANZ  
 Fecha Firma: 19/05/2023 10:37

Fecha Copia: 19/05/2023 10:54

Código seguro de verificación(CSV): d92278162822d01e0437b6cf4141cf0afea6085b  
 Permite la verificación de la integridad del documento visualmente en <https://www.valladolid.gob.es/verificacion-documentos>



**OCTUBRE 2022**

Día semana	FECHA	Ld	Le	Ln	Lden
Sábado	01/10/2022	61,8	63,1	63,4	69,6
Domingo	02/10/2022	61,3	59,9	66,3	71,9
Lunes	03/10/2022	62,1	59,8	56,3	64,4
Martes	04/10/2022	61,8	60,2	56,0	64,2
Miércoles	05/10/2022	62,1	61,0	55,8	64,4
Jueves	06/10/2022	62,1	62,5	56,9	65,3
Viernes	07/10/2022	62,9	62,3	62,1	68,6
Sábado	08/10/2022	62,8	64,4	63,2	69,7
Domingo	09/10/2022	61,3	60,6	65,6	71,3
Lunes	10/10/2022	63,5	61,0	56,8	65,3
Martes	11/10/2022	62,2	62,0	58,2	65,9
Miércoles	12/10/2022	63,0	60,8	63,1	69,3
Jueves	13/10/2022	61,6	61,9	57,5	65,3
Viernes	14/10/2022	61,8	63,1	61,5	68,2
Sábado	15/10/2022	61,2	63,3	63,1	69,4
Domingo	16/10/2022	61,5	59,5	65,0	70,7
Lunes	17/10/2022	62,2	59,8	57,3	65,0
Martes	18/10/2022	61,9	59,5	54,4	63,4
Miércoles	19/10/2022	61,6		55,9	
Jueves	20/10/2022	62,2	62,1	57,6	65,5
Viernes	21/10/2022	62,8	62,4	62,5	68,9
Sábado	22/10/2022	61,9	62,3	63,1	69,3
Domingo	23/10/2022	63,8	58,6	65,2	71,0
Lunes	24/10/2022	62,1	60,5	56,8	64,8
Martes	25/10/2022	62,4	58,8	56,0	64,1
Miércoles	26/10/2022	61,7	60,0	58,0	65,3
Jueves	27/10/2022	61,5	63,7	57,4	65,8
Viernes	28/10/2022	62,4	63,6	63,5	69,8
Sábado	29/10/2022	61,0	62,0	65,2	71,0
Domingo	30/10/2022	61,1	60,9	66,8	72,4
Lunes	31/10/2022	62,6	62,3	58,4	66,2

DOCUMENTO FIRMADO ELECTRONICAMENTE

Firmado por:  
 ANDRES  
 HERGUEDAS GARCÍA  
 Fecha Firma: 19/05/2023 10:34

TERESA  
 REDONDO ARRANZ  
 Fecha Firma: 19/05/2023 10:37

Fecha Copia: 19/05/2023 10:54

Código seguro de verificación(CSV): d92278162822d01e0437b6cf4141cf0afea6085b  
 Permite la verificación de la integridad del documento visualmente en <https://www.valladolid.gob.es/verificacion-documentos>

## Ayuntamiento de Valladolid

Área de Medio Ambiente y  
Desarrollo Sostenible  
Servicio de Medio Ambiente



### NOVIEMBRE 2022

Día semana	FECHA	Ld	Le	Ln	Lden
Martes	01/11/2022	64,9	61,8	68,0	73,7
Miércoles	02/11/2022	63,2	61,6	57,9	65,9
Jueves	03/11/2022	64,1	63,8	56,9	66,2
Viernes	04/11/2022	64,9	63,1	60,7	68,2
Sábado	05/11/2022	63,2	63,6	61,4	68,4
Domingo	06/11/2022	64,0	62,0	66,5	72,3
Lunes	07/11/2022	63,7	61,2	56,8	65,4
Martes	08/11/2022	64,0	64,8	56,0	66,2
Miércoles	09/11/2022	64,0		55,9	
Jueves	10/11/2022	63,2	63,6	55,7	65,4
Viernes	11/11/2022	64,2	65,1	62,5	69,5
Sábado	12/11/2022			62,1	
Domingo	13/11/2022	64,5	60,6	65,9	71,8
Lunes	14/11/2022	62,9	61,7	54,9	64,5
Martes	15/11/2022	65,2	61,6	56,5	65,9
Miércoles	16/11/2022	63,8	62,6	55,6	65,3
Jueves	17/11/2022	64,7	63,1	58,0	66,7
Viernes	18/11/2022	64,7	63,0	60,6	68,0
Sábado	19/11/2022	62,9	64,1	63,5	69,9
Domingo	20/11/2022	65,2	61,0	65,3	71,4
Lunes	21/11/2022	65,5	61,7	57,1	66,3
Martes	22/11/2022	65,9	63,2	55,9	66,4
Miércoles	23/11/2022	65,5	60,4	57,1	66,1
Jueves	24/11/2022	64,3	62,5	57,1	66,0
Viernes	25/11/2022	63,3	67,0	60,4	68,7
Sábado	26/11/2022	62,0	62,4	60,7	67,5
Domingo	27/11/2022	63,4	61,8	64,8	70,8
Lunes	28/11/2022	62,7	61,4	55,2	64,4
Martes	29/11/2022	62,6	62,3	54,4	64,4
Miércoles	30/11/2022	62,8	60,3	55,5	64,3

DOCUMENTO FIRMADO ELECTRONICAMENTE

Firmado por:  
ANDRES  
HERGUEDAS GARCÍA  
Fecha Firma: 19/05/2023 10:34

TERESA  
REDONDO ARRANZ  
Fecha Firma: 19/05/2023 10:37

Fecha Copia: 19/05/2023 10:54

Código seguro de verificación(CSV): d92278162822d01e0437b6cf4141cf0afea6085b  
Permite la verificación de la integridad del documento visualmente en <https://www.valladolid.gob.es/verificacion-documentos>



DICIEMBRE 2022

Día semana	FECHA	Ld	Le	Ln	Lden
Jueves	01/12/2022	61,7	60,1	55,6	64,0
Viernes	02/12/2022	62,1	60,7	58,5	65,8
Sábado	03/12/2022	61,5	61,3	60,7	67,3
Domingo	04/12/2022	61,5	59,5	66,7	72,2
Lunes	05/12/2022	63,1		56,0	
Martes	06/12/2022	60,0	61,1	60,0	66,6
Miércoles	07/12/2022	62,6	60,4	55,3	64,2
Jueves	08/12/2022	60,5	61,2	60,6	67,1
Viernes	09/12/2022	62,1	61,0	61,6	68,0
Sábado	10/12/2022	60,7	60,7	60,2	66,7
Domingo	11/12/2022	61,6	61,0	64,4	70,3
Lunes	12/12/2022	62,7	61,7	54,8	64,4
Martes	13/12/2022	63,4	61,7	53,8	64,3
Miércoles	14/12/2022	62,0	61,5	56,0	64,6
Jueves	15/12/2022	61,7	63,3	56,1	65,1
Viernes	16/12/2022	62,5	62,0	60,2	67,2
Sábado	17/12/2022	61,0	62,6	63,0	69,1
Domingo	18/12/2022	62,9	62,9	64,6	70,7
Lunes	19/12/2022	61,7	61,4	53,2	63,4
Martes	20/12/2022	63,0	60,3	56,0	64,6
Miércoles	21/12/2022	61,9	61,1	55,4	64,2
Jueves	22/12/2022	61,8	62,9	58,9	66,4
Viernes	23/12/2022	62,0	62,8	67,1	72,7
Sábado	24/12/2022	62,6	61,0	62,0	68,3
Domingo	25/12/2022	61,2	61,0	61,5	67,8
Lunes	26/12/2022	61,2	61,9	58,5	65,8
Martes	27/12/2022	61,3	61,4	55,3	64,0
Miércoles	28/12/2022	62,2	60,4	56,7	64,7
Jueves	29/12/2022	62,4	62,8	57,1	65,5
Viernes	30/12/2022	62,1	61,8	61,2	67,8
Sábado	31/12/2022	61,5	62,2	57,7	65,5

**Se comprueba que se sobrepasa el límite ZAS en periodo noche de ciertos domingos, y en dos días correspondientes a dos semanas distintas, no existiendo un plazo superior a 15 días entre medidas, de manera repetitiva a lo largo del año.**





## 2) CALLE GARDOQUI

Por día de la semana: Especial Interés el periodo nocturno calculando el índice con todos los domingos del año 2022, noche del sábado al domingo

	Ldía	Ltarde	Lnoche	LDEN
LUNES	63,1	56,7	56,5	64,4
MARTES	61,2	56,7	59,5	65,9
MIÉRCOLES	60,4	57,6	57,6	64,4
JUEVES	61,0	62,0	61,0	67,5
VIERNES	61,4	61,7	66,5	72,1
SÁBADOS	59,8	60,6	64,8	70,5
DOMINGOS	60,1	57,1	68,2	73,5

Por meses: Especial Interés, febrero, abril, septiembre y octubre

	Ldía	Ltarde	Lnoche	LDEN
ENERO	60,6	58,4	62,9	68,7
FEBRERO	59,5	60,1	65,6	71,1
MARZO	61,2	59,3	65,0	70,6
ABRIL	63,6	60,8	65,7	71,5
MAYO	60,2	62,6	63,4	69,4
JUNIO	60,3	58,9	61,4	67,5
JULIO	58,4	56,0	60,2	66,1
AGOSTO	59,9	56,5	58,4	64,8
SEPTIEMBRE	61,9	59,0	66,8	72,3
OCTUBRE	61,7	59,7	65,2	70,9
NOVIEMBRE	62,9	59,0	64,4	70,3
DECIEMBRE	60,8	59,5	64,1	69,8



**Por día Individual:**

**ENERO 2022**

Martes	18/01/2022	58,4		52,8	
Miércoles	19/01/2022	58,4	57,4	55,4	62,6
Jueves	20/01/2022	59,6	57,4	53,9	61,9
Viernes	21/01/2022	59,6	61,5	61,2	67,5
Sábado	22/01/2022	57,7	60,7	65,2	70,7
Domingo	23/01/2022	56,2	56,6	66,4	71,8
Lunes	24/01/2022	58,8	56,7	53,2	61,2
Martes	25/01/2022	66,9	56,4	51,9	65,0
Miércoles	26/01/2022	59,4	55,3	53,7	61,4
Jueves	27/01/2022	58,2	58,9	56,2	63,3
Viernes	28/01/2022	59,2	62,1	66,8	72,4
Sábado	29/01/2022	56,7	59,3	63,4	69,0
Domingo	30/01/2022	55,9	54,9	67,3	72,6
Lunes	31/01/2022	58,3	56,9	55,3	62,4

# Ayuntamiento de Valladolid

Área de Medio Ambiente y  
Desarrollo Sostenible  
Servicio de Medio Ambiente



## FEBRERO 2022

Día semana	FECHA	Ld	Le	Ln	Lden
Martes	01/02/2022	58,4	55,4	55,5	62,3
Miércoles	02/02/2022	59,5	56,1	53,3	61,3
Jueves	03/02/2022	61,0	57,8	56,3	63,7
Viernes	04/02/2022	61,0	62,3	66,6	72,3
Sábado	05/02/2022	58,6	61,9	66,1	71,7
Domingo	06/02/2022	57,5	61,4	68,9	74,3
Lunes	07/02/2022	59,0	57,2	52,4	61,0
Martes	08/02/2022	58,8	59,8	53,4	62,0
Miércoles	09/02/2022	59,0		53,3	
Jueves	10/02/2022	58,8	58,4		
Viernes	11/02/2022		64,6	62,9	
Sábado	12/02/2022	57,2	60,9	66,1	71,6
Domingo	13/02/2022	61,6	61,5	70,0	75,4
Lunes	14/02/2022	62,0	56,9	55,5	63,5
Martes	15/02/2022	59,1	57,0	52,6	61,1
Miércoles	16/02/2022	61,5	57,3	56,0	63,7
Jueves	17/02/2022	59,1	61,7	58,2	65,3
Viernes	18/02/2022	61,5	64,4	69,1	74,6
Sábado	19/02/2022	57,3	61,8	65,9	71,4
Domingo	20/02/2022	60,0	56,6	70,6	75,9
Lunes	21/02/2022	57,7	56,4	55,2	62,1
Martes	22/02/2022	58,9	54,8	52,7	60,7
Miércoles	23/02/2022	58,7	56,6	54,6	62,0
Jueves	24/02/2022	58,6	60,1	55,4	63,2
Viernes	25/02/2022	61,3	61,9	70,5	75,9
Sábado	26/02/2022	57,5	61,9	66,4	71,9
Domingo	27/02/2022	58,2	57,5	70,2	75,5
Lunes	28/02/2022	59,1	59,8	55,8	63,3

DOCUMENTO FIRMADO ELECTRONICAMENTE

Firmado por:  
ANDRES  
HERGUEDAS GARCÍA  
Fecha Firma: 19/05/2023 10:34

TERESA  
REDONDO ARRANZ  
Fecha Firma: 19/05/2023 10:37

Fecha Copia: 19/05/2023 10:54

Código seguro de verificación(CSV): d92278162822d01e0437b6cf4141cf0afea6085b  
Permite la verificación de la integridad del documento visualmente en <https://www.valladolid.gob.es/verificacion-documentos>

**Ayuntamiento de Valladolid**Área de Medio Ambiente y  
Desarrollo Sostenible  
Servicio de Medio Ambiente**MARZO 2022**

<b>Día semana</b>	<b>FECHA</b>	<b>Ld</b>	<b>Le</b>	<b>Ln</b>	<b>Lden</b>
Martes	01/03/2022	57,4	56,8	64,9	70,3
Miércoles	02/03/2022	59,2	56,9	54,0	61,8
Jueves	03/03/2022	59,1	59,4	56,7	63,8
Viernes	04/03/2022	62,3	61,3	66,2	71,9
Sábado	05/03/2022	58,5	61,7	63,3	69,2
Domingo	06/03/2022	58,0	55,2	69,9	75,2
Lunes	07/03/2022	61,6	55,4	52,7	61,8
Martes	08/03/2022	69,4	58,3	55,7	67,7
Miércoles	09/03/2022	64,1	57,2	56,8	65,0
Jueves	10/03/2022	62,3	58,8	58,1	65,3
Viernes	11/03/2022	62,7	62,0	58,5	66,2
Sábado	12/03/2022	59,5	60,6	63,5	69,3
Domingo	13/03/2022	59,5	57,2	69,9	75,3
Lunes	14/03/2022	59,4	56,1	52,5	60,9
Martes	15/03/2022	58,7	56,3	53,0	61,0
Miércoles	16/03/2022	58,4	57,1	51,4	60,3
Jueves	17/03/2022	59,0	59,3	56,8	63,9
Viernes	18/03/2022	59,9	63,4	61,5	68,0
Sábado	19/03/2022	59,0	60,8	68,7	74,1
Domingo	20/03/2022	61,2	57,3	70,2	75,6
Lunes	21/03/2022	59,6	57,5	54,6	62,3
Martes	22/03/2022	62,6	58,1	53,4	62,9
Miércoles	23/03/2022	59,9	56,8	54,3	62,1
Jueves	24/03/2022	59,5	58,9	53,1	61,9
Viernes	25/03/2022	59,7	64,2	68,7	74,2
Sábado	26/03/2022	59,3	62,9	65,3	71,1
Domingo	27/03/2022	60,1	60,2	69,0	74,4
Lunes	28/03/2022	58,5	56,0	52,1	60,4
Martes	29/03/2022	58,2	53,7	53,2	60,6
Miércoles	30/03/2022	60,7	56,7	50,4	60,8
Jueves	31/03/2022	61,5	61,6	58,1	65,6

DOCUMENTO FIRMADO ELECTRONICAMENTE

Firmado por:  
ANDRES  
HERGUEDAS GARCÍA  
Fecha Firma: 19/05/2023 10:34TERESA  
REDONDO ARRANZ  
Fecha Firma: 19/05/2023 10:37

Fecha Copia: 19/05/2023 10:54

Código seguro de verificación(CSV): d92278162822d01e0437b6cf4141cf0afea6085b  
Permite la verificación de la integridad del documento visualmente en <https://www.valladolid.gob.es/verificacion-documentos>

## Ayuntamiento de Valladolid

Área de Medio Ambiente y  
Desarrollo Sostenible  
Servicio de Medio Ambiente



### ABRIL 2022

Día semana	FECHA	Ld	Le	Ln	Lden
Viernes	01/04/2022	62,3	63,5	68,0	73,6
Sábado	02/04/2022	60,4	62,9	68,0	73,5
Domingo	03/04/2022	60,3	56,8	68,2	73,6
Lunes	04/04/2022	58,8	56,5	54,6	62,0
Martes	05/04/2022	58,4	54,3	44,1	57,6
Miércoles	06/04/2022	61,0	60,6	58,5	65,6
Jueves	07/04/2022	63,2	63,6	67,7	73,4
Viernes	08/04/2022	67,8	62,1	66,1	72,4
Sábado	09/04/2022	58,5	64,4	64,1	70,1
Domingo	10/04/2022	62,7	58,7	67,7	73,2
Lunes	11/04/2022	74,2	65,9	54,1	72,1
Martes	12/04/2022	59,7	60,0	51,2	61,6
Miércoles	13/04/2022	61,0	63,4	60,8	67,6
Jueves	14/04/2022	58,2	63,3	62,6	68,7
Viernes	15/04/2022	58,6	58,8	69,4	74,8
Sábado	16/04/2022	56,1	60,9	63,9	69,6
Domingo	17/04/2022	59,6	55,7	71,4	76,7
Lunes	18/04/2022	58,3	58,1	56,3	63,2
Martes	19/04/2022	59,6	55,0	54,6	62,0
Miércoles	20/04/2022	59,2	56,2	54,9	62,2
Jueves	21/04/2022	61,5	59,5	58,1	65,2
Viernes	22/04/2022	63,5	63,2	64,2	70,4
Sábado	23/04/2022	66,2	62,8	64,6	71,1
Domingo	24/04/2022	56,4	56,1	71,5	76,8
Lunes	25/04/2022	60,9	53,7	54,1	62,0
Martes	26/04/2022	59,5	56,4	54,2	61,9
Miércoles	27/04/2022	60,3	55,8	54,0	62,0
Jueves	28/04/2022	59,5	59,4	61,3	67,3
Viernes	29/04/2022	60,8	64,3	67,7	73,3
Sábado	30/04/2022	58,2	60,2	63,6	69,3

DOCUMENTO FIRMADO ELECTRONICAMENTE

Firmado por:  
ANDRES  
HERGUEDAS GARCÍA  
Fecha Firma: 19/05/2023 10:34

TERESA  
REDONDO ARRANZ  
Fecha Firma: 19/05/2023 10:37

Fecha Copia: 19/05/2023 10:54

Código seguro de verificación(CSV): d92278162822d01e0437b6cf4141cf0afea6085b  
Permite la verificación de la integridad del documento visualmente en <https://www.valladolid.gob.es/verificacion-documentos>



**JUNIO 2022**

Día semana	FECHA	Ld	Le	Ln	Lden
<b>Domingo</b>	01/05/2022	59,1	58,2	57,5	64,2
Lunes	02/05/2022	55,0	55,8	59,5	65,2
Martes	03/05/2022	58,6	61,5	53,5	62,7
Miércoles	04/05/2022	58,6	56,4	55,7	62,6
Jueves	05/05/2022	68,4	73,4	57,9	72,3
Viernes	06/05/2022	60,4	62,3	65,7	71,4
<b>Sábado</b>	07/05/2022	57,0	60,5	64,1	69,8
<b>Domingo</b>	08/05/2022	55,2	54,8	65,2	70,6
Lunes	09/05/2022	57,6	54,3	52,1	59,9
Martes	10/05/2022	57,6	55,1	52,5	60,2
Miércoles	11/05/2022	58,2	51,6	54,6	61,3
Jueves	12/05/2022	62,8	68,4	57,0	68,0
Viernes	13/05/2022	61,3	60,8	63,2	69,2
<b>Sábado</b>	14/05/2022	55,8	60,6	64,0	69,6
<b>Domingo</b>	15/05/2022	61,8	55,7	64,7	70,4
Lunes	16/05/2022	60,9	55,8	53,3	61,9
Martes	17/05/2022	60,8	55,5	54,3	62,3
Miércoles	18/05/2022	57,7	55,7	54,6	61,6
Jueves	19/05/2022	59,1	60,1	60,5	66,7
Viernes	20/05/2022	58,5	63,4	65,2	71,0
<b>Sábado</b>	21/05/2022	56,1	61,5	65,8	71,4
<b>Domingo</b>	22/05/2022	60,0		69,1	
Lunes	23/05/2022	59,0	56,3	47,7	59,2
Martes	24/05/2022	60,0	56,6	54,7	62,4
Miércoles	25/05/2022	58,1	56,8	53,3	61,1
Jueves	26/05/2022	59,0	60,9	57,5	64,7
Viernes	27/05/2022	59,8	64,4	66,2	72,0
<b>Sábado</b>	28/05/2022	58,4	61,3	64,7	70,3
<b>Domingo</b>	29/05/2022	56,4	63,5	69,6	75,0
Lunes	30/05/2022	60,0	55,2	55,5	62,7
Martes	31/05/2022	58,6	55,2	53,1	60,9

DOCUMENTO FIRMADO ELECTRONICAMENTE

Firmado por:  
 ANDRES  
 HERGUEDAS GARCÍA  
 Fecha Firma: 19/05/2023 10:34

TERESA  
 REDONDO ARRANZ  
 Fecha Firma: 19/05/2023 10:37

Fecha Copia: 19/05/2023 10:54

Código seguro de verificación(CSV): d92278162822d01e0437b6cf4141cf0afea6085b  
 Permite la verificación de la integridad del documento visualmente en <https://www.valladolid.gob.es/verificacion-documentos>



JUNIO 2022

Día semana	FECHA	Ld	Le	Ln	Lden
Miércoles	01/06/2022	61,9	55,4	54,5	62,8
Jueves	02/06/2022	61,2	60,4	55,7	63,9
Viernes	03/06/2022	60,3	62,2	64,2	70,0
Sábado	04/06/2022	58,2	60,7	66,8	72,2
Domingo	05/06/2022	57,5	56,0	66,4	71,8
Lunes	06/06/2022	63,8	56,2	55,2	64,0
Martes	07/06/2022	61,1	55,1	54,5	62,4
Miércoles	08/06/2022	59,6	57,2	54,8	62,4
Jueves	09/06/2022	60,7	59,2	54,7	63,1
Viernes	10/06/2022	63,1	61,5	64,7	70,7
Sábado	11/06/2022	56,0	58,5	60,6	66,5
Domingo	12/06/2022	54,5	53,4	58,9	64,5
Lunes	13/06/2022	60,5	54,6	54,7	62,3
Martes	14/06/2022	59,5	55,7	53,5	61,4
Miércoles	15/06/2022	56,7	57,2	54,6	61,7
Jueves	16/06/2022	60,3	67,4	58,6	67,7
Viernes	17/06/2022	60,5	59,1	65,0	70,6
Sábado	18/06/2022	62,9	57,4	61,3	67,6
Domingo	19/06/2022	59,7	57,5	65,4	70,9
Lunes	20/06/2022	61,1	56,4	53,6	62,1
Martes	21/06/2022	60,8	56,4	59,6	65,9
Miércoles	22/06/2022	59,9	57,0	55,1	62,6
Jueves	23/06/2022	61,9	60,1	56,2	64,3
Viernes	24/06/2022	61,0	57,0	58,9	65,4
Sábado	25/06/2022	56,9	59,6	61,1	67,0
Domingo	26/06/2022	56,0	56,0	66,2	71,5
Lunes	27/06/2022	57,9	57,9	55,9	62,8
Martes	28/06/2022	62,3	56,8	54,3	63,0
Miércoles	29/06/2022	59,8	56,1	55,2	62,5
Jueves	30/06/2022	58,5	57,0	56,6	63,3

DOCUMENTO FIRMADO ELECTRONICAMENTE

Firmado por:  
 ANDRES  
 HERGUEDAS GARCÍA  
 Fecha Firma: 19/05/2023 10:34

TERESA  
 REDONDO ARRANZ  
 Fecha Firma: 19/05/2023 10:37

Fecha Copia: 19/05/2023 10:54

Código seguro de verificación(CSV): d92278162822d01e0437b6cf4141cf0afea6085b  
 Permite la verificación de la integridad del documento visualmente en <https://www.valladolid.gob.es/verificacion-documentos>



**JULIO 2022**

Día semana	FECHA	Ld	Le	Ln	Lden
Viernes	01/07/2022	62,8	58,4	64,4	70,3
Sábado	02/07/2022	56,1	56,7	62,0	67,6
Domingo	03/07/2022	56,0	55,6	64,3	69,7
Lunes	04/07/2022	61,3	54,7	50,7	60,8
Martes	05/07/2022	59,8	55,8	55,2	62,5
Miércoles	06/07/2022	63,7		55,1	
Jueves	07/07/2022	61,2	57,1	59,4	65,9
Viernes	08/07/2022	61,8	56,7	63,7	69,4
Sábado	09/07/2022	54,3	56,3	61,6	67,2
Domingo	10/07/2022	55,0	54,2	63,6	69,0
Lunes	11/07/2022	56,1	54,6	52,8	59,9
Martes	12/07/2022	57,4	53,7	53,7	60,7
Miércoles	13/07/2022	57,2	52,9	52,6	59,9
Jueves	14/07/2022	57,4	55,3	55,9	62,5
Viernes	15/07/2022	54,6	54,2	58,5	64,2
Sábado	16/07/2022	53,3	55,6	59,9	65,5
Domingo	17/07/2022	53,9	52,9	56,9	62,7
Lunes	18/07/2022	60,5	57,3	52,6	61,6
Martes	19/07/2022	59,8	55,5	53,6	61,6
Miércoles	20/07/2022	58,1	55,0	53,1	60,7
Jueves	21/07/2022	56,3	55,4	54,2	61,1
Viernes	22/07/2022	57,4	57,8	61,6	67,3
Sábado	23/07/2022	55,8	55,0	61,4	66,9
Domingo	24/07/2022	57,2	57,5	63,4	68,9
Lunes	25/07/2022	57,2	55,2	53,0	60,4
Martes	26/07/2022	57,0	57,2	53,3	60,9
Miércoles	27/07/2022	56,6	54,9	55,3	61,9
Jueves	28/07/2022	57,4	56,8	55,2	62,1
Viernes	29/07/2022	56,6	57,6	62,6	68,2
Sábado	30/07/2022	54,4	56,7	61,8	67,3
Domingo	31/07/2022	57,0	54,7	63,7	69,1

DOCUMENTO FIRMADO ELECTRONICAMENTE

Firmado por:  
 ANDRES  
 HERGUEDAS GARCÍA  
 Fecha Firma: 19/05/2023 10:34

TERESA  
 REDONDO ARRANZ  
 Fecha Firma: 19/05/2023 10:37

Fecha Copia: 19/05/2023 10:54

Código seguro de verificación(CSV): d92278162822d01e0437b6cf4141cf0afea6085b  
 Permite la verificación de la integridad del documento visualmente en <https://www.valladolid.gob.es/verificacion-documentos>





AGOSTO 2022

Día semana	FECHA	Ld	Le	Ln	Lden
Lunes	01/08/2022	59,0	54,4	55,0	62,0
Martes	02/08/2022	55,4	54,6	54,1	60,7
Miércoles	03/08/2022	55,9	53,6	53,4	60,2
Jueves	04/08/2022	56,8	56,1	54,2	61,3
Viernes	05/08/2022	57,2	55,4	59,9	65,7
Sábado	06/08/2022	54,5		61,0	
Domingo	07/08/2022	51,0	53,4	48,0	55,9
Lunes	08/08/2022	55,1	53,2	53,4	60,0
Martes	09/08/2022	57,4	53,5	52,1	59,7
Miércoles	10/08/2022	55,2	53,0	51,0	58,4
Jueves	11/08/2022	55,1	53,7	53,6	60,2
Viernes	12/08/2022	68,7	54,9	58,7	68,0
Sábado	13/08/2022	68,4	59,4	58,6	68,0
Domingo	14/08/2022	53,2	54,0	59,9	65,4
Lunes	15/08/2022	54,2	53,5	53,5	60,0
Martes	16/08/2022	58,8	54,3	49,4	59,1
Miércoles	17/08/2022	56,5		53,9	
Jueves	18/08/2022	55,9	54,9	59,6	65,3
Viernes	19/08/2022	57,7	57,3	56,4	63,1
Sábado	20/08/2022	53,5	55,0	58,1	63,9
Domingo	21/08/2022	55,5	54,0	63,1	68,6
Lunes	22/08/2022	56,0	55,0	54,4	61,1
Martes	23/08/2022	56,8	54,8	53,4	60,6
Miércoles	24/08/2022	58,2	63,1	52,9	63,1
Jueves	25/08/2022	59,4	56,7	57,6	64,2
Viernes	26/08/2022	59,2	58,6	59,9	66,1
Sábado	27/08/2022	54,0	57,4	62,5	68,0
Domingo	28/08/2022	53,2	58,9	64,2	69,7
Lunes	29/08/2022	61,3	55,9	56,1	63,5
Martes	30/08/2022	59,3	56,2	53,7	61,6
Miércoles	31/08/2022	60,3	58,3	52,8	61,8

DOCUMENTO FIRMADO ELECTRONICAMENTE

Firmado por:  
 ANDRES  
 HERGUEDAS GARCÍA  
 Fecha Firma: 19/05/2023 10:34

TERESA  
 REDONDO ARRANZ  
 Fecha Firma: 19/05/2023 10:37

Fecha Copia: 19/05/2023 10:54

Código seguro de verificación(CSV): d92278162822d01e0437b6cf4141cf0afea6085b  
 Permite la verificación de la integridad del documento visualmente en <https://www.valladolid.gob.es/verificacion-documentos>



SEPTIEMBRE 2022

Día semana	FECHA	Ld	Le	Ln	Lden
Jueves	01/09/2022	60,1	56,9	54,8	62,5
Viernes	02/09/2022	61,2	59,0	60,5	66,8
Sábado	03/09/2022	59,8	58,8	68,3	73,7
Domingo	04/09/2022	59,8	57,2	68,3	73,7
Lunes	05/09/2022	60,4	58,2	62,8	68,6
Martes	06/09/2022	60,4	57,2	65,8	71,3
Miércoles	07/09/2022	60,4	60,9	64,8	70,5
Jueves	08/09/2022	62,3	59,2	71,2	76,5
Viernes	09/09/2022	63,7	62,6	70,8	76,3
Sábado	10/09/2022	64,2	60,8	67,8	73,4
Domingo	11/09/2022	62,4	56,8	69,8	75,2
Lunes	12/09/2022	68,4	56,5	54,2	66,6
Martes	13/09/2022	65,1	54,8	64,6	70,6
Miércoles	14/09/2022	60,1	56,5	53,3	61,6
Jueves	15/09/2022	58,5	63,0	68,0	73,6
Viernes	16/09/2022	60,9	59,8	70,6	75,9
Sábado	17/09/2022	57,2	60,3	65,2	70,8
Domingo	18/09/2022	56,9	55,1	69,1	74,4
Lunes	19/09/2022	59,9	55,8	52,9	61,3
Martes	20/09/2022	60,9	56,8	53,1	61,9
Miércoles	21/09/2022	59,4	55,7	54,1	61,7
Jueves	22/09/2022	59,6	61,3	57,7	65,0
Viernes	23/09/2022	58,9	60,3	70,2	75,6
Sábado	24/09/2022	57,7	63,1	65,8	71,5
Domingo	25/09/2022	60,5	53,9	69,6	74,9
Lunes	26/09/2022	66,4	53,8	55,0	65,2
Martes	27/09/2022	61,4	56,3	52,7	61,9
Miércoles	28/09/2022	60,6	55,2	52,7	61,4
Jueves	29/09/2022	61,1	60,6	59,6	66,3
Viernes	30/09/2022	60,6	60,6	68,8	74,3

DOCUMENTO FIRMADO ELECTRONICAMENTE

Firmado por:  
 ANDRES  
 HERGUEDAS GARCÍA  
 Fecha Firma: 19/05/2023 10:34

TERESA  
 REDONDO ARRANZ  
 Fecha Firma: 19/05/2023 10:37

Fecha Copia: 19/05/2023 10:54

Código seguro de verificación(CSV): d92278162822d01e0437b6cf4141cf0afea6085b  
 Permite la verificación de la integridad del documento visualmente en <https://www.valladolid.gob.es/verificacion-documentos>



**OCTUBRE 2022**

Día semana	FECHA	Ld	Le	Ln	Lden
Sábado	01/10/2022	56,5	62,1	63,0	68,9
Domingo	02/10/2022	58,2	55,0	67,0	72,4
Lunes	03/10/2022	58,7	54,6	52,7	60,6
Martes	04/10/2022	58,2	54,3	52,7	60,4
Miércoles	05/10/2022	60,0	55,3	52,4	61,0
Jueves	06/10/2022	58,8	60,5	61,3	67,4
Viernes	07/10/2022	61,2	61,5	66,5	72,1
Sábado	08/10/2022	60,1	63,7	65,9	71,7
Domingo	09/10/2022	57,6	54,0	68,5	73,8
Lunes	10/10/2022	59,2	54,3	53,5	61,1
Martes	11/10/2022	58,7	58,6	58,8	65,2
Miércoles	12/10/2022	58,9	55,9	67,8	73,1
Jueves	13/10/2022	58,4	60,5	61,4	67,4
Viernes	14/10/2022	58,8	68,1	64,8	71,4
Sábado	15/10/2022	58,7	62,1	63,8	69,7
Domingo	16/10/2022	57,9	55,7	70,2	75,4
Lunes	17/10/2022	59,0	54,2	54,4	61,6
Martes	18/10/2022	59,8	54,6	53,3	61,3
Miércoles	19/10/2022	68,3		55,4	
Jueves	20/10/2022	61,4	60,3	60,2	66,7
Viernes	21/10/2022	62,0	61,6	68,1	73,7
Sábado	22/10/2022	66,5	61,4	66,5	72,5
Domingo	23/10/2022	68,6	56,2	70,1	75,8
Lunes	24/10/2022	59,9	54,7	54,6	62,1
Martes	25/10/2022	66,6	53,4	53,2	64,9
Miércoles	26/10/2022	58,7	55,3	54,6	61,8
Jueves	27/10/2022	58,3	58,0	58,1	64,5
Viernes	28/10/2022	60,3	61,6	67,1	72,7
Sábado	29/10/2022	56,9	61,1	67,1	72,6
Domingo	30/10/2022	59,3	56,2	70,3	75,6
Lunes	31/10/2022	59,4	58,9	58,2	64,9

DOCUMENTO FIRMADO ELECTRONICAMENTE

Firmado por:  
 ANDRES  
 HERGUEDAS GARCÍA  
 Fecha Firma: 19/05/2023 10:34

TERESA  
 REDONDO ARRANZ  
 Fecha Firma: 19/05/2023 10:37

Fecha Copia: 19/05/2023 10:54

Código seguro de verificación(CSV): d92278162822d01e0437b6cf4141cf0afea6085b  
 Permite la verificación de la integridad del documento visualmente en <https://www.valladolid.gob.es/verificacion-documentos>

## Ayuntamiento de Valladolid

Área de Medio Ambiente y  
Desarrollo Sostenible  
Servicio de Medio Ambiente



### NOVIEMBRE 2022

Día semana	FECHA	Ld	Le	Ln	Lden
Martes	01/11/2022	59,6	56,4	70,7	76,0
Miércoles	02/11/2022	58,6	54,9	52,4	60,4
Jueves	03/11/2022	59,6	58,1	56,5	63,6
Viernes	04/11/2022	59,9	61,5	62,9	68,9
Sábado	05/11/2022	58,1	61,2	63,2	69,0
Domingo	06/11/2022	61,1	55,8	69,3	74,7
Lunes	07/11/2022	63,5	61,4	57,0	65,4
Martes	08/11/2022	63,3	60,9	56,2	64,9
Miércoles	09/11/2022	62,1		52,3	
Jueves	10/11/2022	60,4	60,5	63,1	69,0
Viernes	11/11/2022	60,7	62,7	67,2	72,8
Sábado	12/11/2022			63,9	
Domingo	13/11/2022	59,1	55,2	55,1	62,2
Lunes	14/11/2022	58,5	55,5	52,8	60,7
Martes	15/11/2022	64,3	56,5	54,6	64,1
Miércoles	16/11/2022	65,2	60,5	53,7	64,8
Jueves	17/11/2022	69,8	58,8	57,7	68,5
Viernes	18/11/2022	61,8	63,0	66,7	72,4
Sábado	19/11/2022	58,7	60,5	65,3	70,9
Domingo	20/11/2022	60,6	55,6	70,2	75,5
Lunes	21/11/2022	71,4	57,8	62,6	71,2
Martes	22/11/2022	63,5	60,6	57,8	65,7
Miércoles	23/11/2022	65,1	57,7	59,1	66,7
Jueves	24/11/2022	59,8	56,7	55,2	62,6
Viernes	25/11/2022	60,1	60,5	64,8	70,5
Sábado	26/11/2022	57,6	59,1	67,8	73,2
Domingo	27/11/2022	57,9	57,0	68,9	74,2
Lunes	28/11/2022	59,0	55,4	52,4	60,7
Martes	29/11/2022	59,4	55,6	54,9	62,2
Miércoles	30/11/2022	58,8	54,8	53,2	60,9

DOCUMENTO FIRMADO ELECTRONICAMENTE

Firmado por:  
ANDRES  
HERGUEDAS GARCÍA  
Fecha Firma: 19/05/2023 10:34

TERESA  
REDONDO ARRANZ  
Fecha Firma: 19/05/2023 10:37

Fecha Copia: 19/05/2023 10:54

Código seguro de verificación(CSV): d92278162822d01e0437b6cf4141cf0afea6085b  
Permite la verificación de la integridad del documento visualmente en <https://www.valladolid.gob.es/verificacion-documentos>



DICIEMBRE 2022

Día semana	FECHA	Ld	Le	Ln	Lden
Jueves	01/12/2022	59,1	57,0	55,4	62,6
Viernes	02/12/2022	58,7	60,3	67,1	72,5
Sábado	03/12/2022	58,2	58,6	64,0	69,6
Domingo	04/12/2022	58,2	55,1	68,4	73,7
Lunes	05/12/2022	66,4		54,6	
Martes	06/12/2022	57,3	56,5	62,9	68,4
Miércoles	07/12/2022	58,5	57,3	53,6	61,5
Jueves	08/12/2022	55,3	62,2	64,3	70,0
Viernes	09/12/2022	59,0	60,6	64,8	70,5
Sábado	10/12/2022	56,3	59,2	62,8	68,5
Domingo	11/12/2022	62,9	56,9	68,0	73,5
Lunes	12/12/2022	70,0	60,2	52,7	67,9
Martes	13/12/2022	62,1	57,2	50,6	61,7
Miércoles	14/12/2022	59,5	57,1	53,3	61,5
Jueves	15/12/2022	59,1	58,4	52,4	61,3
Viernes	16/12/2022	59,1	61,3	66,3	71,9
Sábado	17/12/2022	57,9	63,9	64,6	70,5
Domingo	18/12/2022	58,8	60,1	68,7	74,1
Lunes	19/12/2022	60,4	56,6	51,7	61,1
Martes	20/12/2022	61,7	55,3	52,8	61,9
Miércoles	21/12/2022	61,4	57,4	53,1	62,2
Jueves	22/12/2022	59,6	62,8	57,7	65,3
Viernes	23/12/2022	61,6	63,9	70,5	75,9
Sábado	24/12/2022	58,6	55,9	66,1	71,5
Domingo	25/12/2022	59,5	57,6	64,0	69,6
Lunes	26/12/2022	57,3	57,4	62,2	67,9
Martes	27/12/2022	58,0	57,1	53,5	61,3
Miércoles	28/12/2022	58,6	60,1	55,8	63,4
Jueves	29/12/2022	60,1	61,2	57,6	65,0
Viernes	30/12/2022	62,7	60,2	67,0	72,6
Sábado	31/12/2022	61,6	55,2	61,0	67,1

**Se comprueba que se sobrepasa el límite ZAS en periodo noche de ciertos domingos, y en dos días correspondientes a dos semanas distintas, no existiendo un plazo superior a 15 días entre medidas, de manera repetitiva a lo largo del año.**



### 3) CALLE LEÓN

**Por día de la semana: Especial Interés el periodo nocturno calculando el índice con todos los domingos del año 2022, noche del sábado al domingo**

	Ldía	Ltarde	Lnoche	LDEN
LUNES	60,3	57,6	55,6	63,1
MARTES	59,9	57,0	57,0	63,8
MIÉRCOLES	59,9	57,1	56,6	63,6
JUEVES	60,2	58,9	57,7	64,6
VIERNES	60,4	59,0	58,9	65,5
SÁBADOS	57,8	59,9	61,3	67,3
DOMINGOS	57,5	56,6	64,8	70,2

**Por meses: Especial Interés, marzo, abril, septiembre y octubre**

	Ldía	Ltarde	Lnoche	LDEN
ENERO	59,4	58,6	59,3	65,6
FEBRERO	60,2	59,2	60,6	66,8
MARZO	61,0	58,8	61,3	67,4
ABRIL	59,7	60,5	61,3	67,4
MAYO	58,8	57,8	60,0	66,1
JUNIO	59,3	56,6	58,9	65,1
JULIO	58,0	55,6	57,6	63,8
AGOSTO	58,0	55,5	55,4	62,2
SEPTIEMBRE	61,4	60,7	64,2	70,1
OCTUBRE	59,6	57,3	60,7	66,7
NOVIEMBRE	59,5	57,9	60,2	66,3
DICIEMBRE	58,5	57,1	59,2	65,4



**Por día individual: para los meses de marzo, abril, septiembre y octubre**

**ENERO 2022**

Martes	18/01/2022	61,0		52,5	
Miércoles	19/01/2022	60,9	60,8	55,2	63,7
Jueves	20/01/2022	60,5	58,4	53,6	62,3
Viernes	21/01/2022	60,9	60,8	55,0	63,6
Sábado	22/01/2022	58,8	61,6	60,0	66,5
Domingo	23/01/2022	56,8	58,5	60,5	66,4
Lunes	24/01/2022	60,3	60,8	52,4	62,4
Martes	25/01/2022	59,6	57,2	51,1	60,7
Miércoles	26/01/2022	60,0	57,7	51,3	61,0
Jueves	27/01/2022	60,3	58,2	54,5	62,6
Viernes	28/01/2022	61,4	59,1	57,5	64,8
Sábado	29/01/2022	58,5	59,1	58,4	64,9
Domingo	30/01/2022	57,1	56,5	63,5	69,0
Lunes	31/01/2022	60,0	58,7	52,7	61,8

# Ayuntamiento de Valladolid

Área de Medio Ambiente y  
Desarrollo Sostenible  
Servicio de Medio Ambiente



## FEBRERO 2022

Día semana	FECHA	Ld	Le	Ln	Lden
Martes	01/02/2022	60,0	58,0	52,0	61,4
Miércoles	02/02/2022	59,7	57,8	52,0	61,2
Jueves	03/02/2022	61,0	57,7	53,2	62,1
Viernes	04/02/2022	60,8	60,4	55,5	63,8
Sábado	05/02/2022	59,1	60,2	59,4	65,8
Domingo	06/02/2022	57,3	57,3	65,0	70,5
Lunes	07/02/2022	60,8	57,6	51,2	61,3
Martes	08/02/2022	61,5	57,2	53,4	62,4
Miércoles	09/02/2022	62,4		51,8	
Jueves	10/02/2022	60,6	58,7	54,1	62,6
Viernes	11/02/2022	60,7	61,5	57,9	65,3
Sábado	12/02/2022	58,5	60,8	59,2	65,8
Domingo	13/02/2022	58,3	58,4	65,4	70,8
Lunes	14/02/2022	61,9	58,4	53,2	62,6
Martes	15/02/2022	60,5	57,9	50,2	60,9
Miércoles	16/02/2022	60,3	58,6	52,9	62,0
Jueves	17/02/2022	60,5	59,8	53,2	62,4
Viernes	18/02/2022	61,2	60,3	57,2	64,7
Sábado	19/02/2022	58,1	60,7	59,7	66,1
Domingo	20/02/2022	57,6	57,4	65,3	70,7
Lunes	21/02/2022	60,4	60,9	52,1	62,4
Martes	22/02/2022	60,0	57,1	51,9	61,1
Miércoles	23/02/2022	60,2	56,8	53,3	61,7
Jueves	24/02/2022	60,5	59,6	52,7	62,2
Viernes	25/02/2022	60,9	61,2	61,1	67,5
Sábado	26/02/2022	58,9	61,5	62,7	68,6
Domingo	27/02/2022	58,1	57,8	68,9	74,3
Lunes	28/02/2022	60,3	59,4	56,3	63,8

DOCUMENTO FIRMADO ELECTRONICAMENTE

Firmado por:  
ANDRES  
HERGUEDAS GARCÍA  
Fecha Firma: 19/05/2023 10:34

TERESA  
REDONDO ARRANZ  
Fecha Firma: 19/05/2023 10:37

Fecha Copia: 19/05/2023 10:54

Código seguro de verificación(CSV): d92278162822d01e0437b6cf4141cf0afea6085b  
Permite la verificación de la integridad del documento visualmente en <https://www.valladolid.gob.es/verificacion-documentos>





**MARZO 2022**

Día semana	FECHA	Ld	Le	Ln	Lden
Martes	01/03/2022	59,6	57,4	57,9	64,5
Miércoles	02/03/2022	60,5	60,5	50,8	61,9
Jueves	03/03/2022	60,9	59,2	53,7	62,7
Viernes	04/03/2022	61,3	60,0	56,2	64,1
Sábado	05/03/2022	58,6	60,3	59,2	65,7
Domingo	06/03/2022	57,9	57,1	66,4	71,8
Lunes	07/03/2022	61,0	57,6	52,9	62,0
Martes	08/03/2022	60,9		54,6	
Miércoles	09/03/2022	59,2	57,7	52,9	61,4
Jueves	10/03/2022	61,1	59,1	54,6	63,1
Viernes	11/03/2022	60,5	59,1	57,3	64,4
Sábado	12/03/2022	58,0	60,5	64,2	69,9
Domingo	13/03/2022	60,7	57,0	67,5	72,9
Lunes	14/03/2022	61,0	58,0	51,6	61,6
Martes	15/03/2022	60,7	58,0	51,7	61,5
Miércoles	16/03/2022	60,6	58,4	50,3	61,1
Jueves	17/03/2022	61,9	59,5	55,3	63,8
Viernes	18/03/2022	61,1	59,0	60,3	66,6
Sábado	19/03/2022	58,1	59,5	62,8	68,6
Domingo	20/03/2022	59,2	57,7	64,4	70,0
Lunes	21/03/2022	60,6	58,4	52,7	61,9
Martes	22/03/2022	62,6	57,8	54,4	63,3
Miércoles	23/03/2022	63,4	58,2	52,3	63,0
Jueves	24/03/2022	61,2	60,0	52,9	62,6
Viernes	25/03/2022	61,3	60,9	61,9	68,1
Sábado	26/03/2022	59,5	60,8	62,5	68,4
Domingo	27/03/2022	59,8	56,4	66,4	71,9
Lunes	28/03/2022	60,5	57,7	52,3	61,6
Martes	29/03/2022	60,4	55,7	52,7	61,3
Miércoles	30/03/2022	62,7	58,7	53,4	63,1
Jueves	31/03/2022	65,5	57,1	55,8	65,2

DOCUMENTO FIRMADO ELECTRONICAMENTE

Firmado por:  
 ANDRES  
 HERGUEDAS GARCÍA  
 Fecha Firma: 19/05/2023 10:34

TERESA  
 REDONDO ARRANZ  
 Fecha Firma: 19/05/2023 10:37

Fecha Copia: 19/05/2023 10:54

Código seguro de verificación(CSV): d92278162822d01e0437b6cf4141cf0afea6085b  
 Permite la verificación de la integridad del documento visualmente en <https://www.valladolid.gob.es/verificacion-documentos>

## Ayuntamiento de Valladolid

Área de Medio Ambiente y  
Desarrollo Sostenible  
Servicio de Medio Ambiente



### ABRIL 2022

Día semana	FECHA	Ld	Le	Ln	Lden
Viernes	01/04/2022	61,7	60,6	58,4	65,6
Sábado	02/04/2022	59,4	64,4	63,3	69,6
Domingo	03/04/2022	57,4	56,1	65,0	70,5
Lunes	04/04/2022	60,1	56,7	54,3	62,2
Martes	05/04/2022	60,0		56,0	
Miércoles	06/04/2022	60,2	57,6	54,5	62,5
Jueves	07/04/2022	60,2	60,2	57,9	65,0
Viernes	08/04/2022	60,2	60,6	62,1	68,2
Sábado	09/04/2022	59,6	69,1	63,9	71,1
Domingo	10/04/2022	57,8	55,9	66,9	72,2
Lunes	11/04/2022	59,2	59,2	52,7	61,7
Martes	12/04/2022	59,8	56,2	51,4	60,7
Miércoles	13/04/2022	61,2		57,9	
Jueves	14/04/2022	55,5		56,9	
Viernes	15/04/2022	57,1		60,3	
Sábado	16/04/2022	56,5	59,4	61,3	67,1
Domingo	17/04/2022	56,3	55,9	66,6	72,0
Lunes	18/04/2022	61,0	55,6	53,0	61,7
Martes	19/04/2022	61,3	56,6	53,8	62,3
Miércoles	20/04/2022	60,1		54,8	
Jueves	21/04/2022	59,0	57,2	61,1	67,0
Viernes	22/04/2022	63,2	60,2	59,7	66,7
Sábado	23/04/2022	58,5		62,7	
Domingo	24/04/2022	57,0	57,1	59,8	65,7
Lunes	25/04/2022	59,9	55,0	54,0	61,7
Martes	26/04/2022	59,1	60,2	54,6	62,8
Miércoles	27/04/2022	60,1	55,0	55,5	62,7
Jueves	28/04/2022	61,2	57,9	55,7	63,5
Viernes	29/04/2022	60,9	58,6	57,3	64,5
Sábado	30/04/2022	58,7	61,4	60,4	66,8
Jueves	31/03/2022	65,5	57,1	55,8	65,2

DOCUMENTO FIRMADO ELECTRONICAMENTE

Firmado por:  
ANDRES  
HERGUEDAS GARCÍA  
Fecha Firma: 19/05/2023 10:34

TERESA  
REDONDO ARRANZ  
Fecha Firma: 19/05/2023 10:37

Fecha Copia: 19/05/2023 10:54

Código seguro de verificación(CSV): d92278162822d01e0437b6cf4141cf0afea6085b  
Permite la verificación de la integridad del documento visualmente en <https://www.valladolid.gob.es/verificacion-documentos>



**MAYO 2022**

Día semana	FECHA	Ld	Le	Ln	Lden
<b>Domingo</b>	01/05/2022	57,0	58,0	65,9	71,3
Lunes	02/05/2022	56,4	58,0	54,0	61,4
Martes	03/05/2022	60,6	55,4	52,7	61,4
Miércoles	04/05/2022	59,7	58,1	54,8	62,6
Jueves	05/05/2022	60,6	61,0	54,9	63,6
Viernes	06/05/2022	59,8	58,6	56,9	64,0
<b>Sábado</b>	07/05/2022	57,6	61,0	59,1	65,6
<b>Domingo</b>	08/05/2022	55,6	55,2	62,2	67,7
Lunes	09/05/2022	59,3	56,0	54,0	61,7
Martes	10/05/2022	58,9	56,8	52,5	60,9
Miércoles	11/05/2022	59,1		58,1	
Jueves	12/05/2022	60,6	60,1	57,8	65,0
Viernes	13/05/2022	57,3	59,2	59,5	65,7
<b>Sábado</b>	14/05/2022	58,2	58,9	59,5	65,7
<b>Domingo</b>	15/05/2022	57,0	57,9	61,9	67,6
Lunes	16/05/2022	59,6	55,9	52,8	61,1
Martes	17/05/2022	59,2	56,4	52,6	61,0
Miércoles	18/05/2022	58,8	55,5	53,0	60,9
Jueves	19/05/2022	59,1	58,0	53,7	61,8
Viernes	20/05/2022	59,4	59,1	58,0	64,7
<b>Sábado</b>	21/05/2022	57,6	56,9	62,4	68,0
<b>Domingo</b>	22/05/2022	60,6	56,1	63,4	69,1
Lunes	23/05/2022	58,3	56,1	51,9	60,3
Martes	24/05/2022	59,4	55,9	54,7	62,1
Miércoles	25/05/2022	59,2	56,1	52,8	61,0
Jueves	26/05/2022	59,0	57,7	54,2	62,0
Viernes	27/05/2022	59,6	58,9	56,1	63,5
<b>Sábado</b>	28/05/2022	57,2	57,8	62,1	67,8
<b>Domingo</b>	29/05/2022	56,3	58,3	65,5	71,0
Lunes	30/05/2022	59,1	55,0	54,7	61,9
Martes	31/05/2022	57,8	54,2	53,6	60,8

DOCUMENTO FIRMADO ELECTRONICAMENTE

Firmado por:  
 ANDRES  
 HERGUEDAS GARCÍA  
 Fecha Firma: 19/05/2023 10:34

TERESA  
 REDONDO ARRANZ  
 Fecha Firma: 19/05/2023 10:37

Fecha Copia: 19/05/2023 10:54

Código seguro de verificación(CSV): d92278162822d01e0437b6cf4141cf0afea6085b  
 Permite la verificación de la integridad del documento visualmente en <https://www.valladolid.gob.es/verificacion-documentos>



**JUNIO 2022**

<b>Día semana</b>	<b>FECHA</b>	<b>Ld</b>	<b>Le</b>	<b>Ln</b>	<b>Lden</b>
Miércoles	01/06/2022	60,5	54,8	52,9	61,4
Jueves	02/06/2022	60,4	57,3	53,0	61,7
Viernes	03/06/2022	59,8	58,3	55,2	62,9
Sábado	04/06/2022	57,9	58,3	62,4	68,1
Domingo	05/06/2022	58,8	55,3	64,5	70,0
Lunes	06/06/2022	60,2	55,2	52,6	61,1
Martes	07/06/2022	60,1	56,1	52,6	61,2
Miércoles	08/06/2022	60,3	57,9	52,0	61,4
Jueves	09/06/2022	60,6	56,4	52,0	61,3
Viernes	10/06/2022	60,8	57,2	55,6	63,2
Sábado	11/06/2022	57,7	57,3	58,6	64,8
Domingo	12/06/2022	57,7	54,5	58,0	64,0
Lunes	13/06/2022	59,7	54,7	52,9	61,1
Martes	14/06/2022	59,2	53,8	51,0	59,8
Miércoles	15/06/2022	59,2	55,8	52,0	60,6
Jueves	16/06/2022	60,6	57,1	53,3	61,9
Viernes	17/06/2022	59,3	57,5	57,3	64,0
Sábado	18/06/2022	56,6	56,4	60,3	66,1
Domingo	19/06/2022	55,6	54,8	64,5	69,9
Lunes	20/06/2022	59,4	55,0	54,1	61,6
Martes	21/06/2022	59,7	56,0	54,6	62,1
Miércoles	22/06/2022	59,4	56,3	54,2	61,9
Jueves	23/06/2022	60,6	58,5	54,3	62,7
Viernes	24/06/2022	59,1	60,3	55,2	63,2
Sábado	25/06/2022	56,6	56,6	57,5	63,7
Domingo	26/06/2022	55,7	54,3	64,1	69,5
Lunes	27/06/2022	59,0	56,0	54,8	62,1
Martes	28/06/2022	60,8	55,0	52,6	61,4
Miércoles	29/06/2022	59,2	56,0	52,7	60,9
Jueves	30/06/2022	59,3	56,0	53,9	61,7

DOCUMENTO FIRMADO ELECTRONICAMENTE

Firmado por:  
 ANDRES  
 HERGUEDAS GARCÍA  
 Fecha Firma: 19/05/2023 10:34

TERESA  
 REDONDO ARRANZ  
 Fecha Firma: 19/05/2023 10:37

Fecha Copia: 19/05/2023 10:54

Código seguro de verificación(CSV): d92278162822d01e0437b6cf4141cf0afea6085b  
 Permite la verificación de la integridad del documento visualmente en <https://www.valladolid.gob.es/verificacion-documentos>



**JULIO 2022**

Día semana	FECHA	Ld	Le	Ln	Lden
Viernes	01/07/2022	58,9	56,4	54,8	62,1
Sábado	02/07/2022	55,7	55,8	60,3	65,9
Domingo	03/07/2022	55,8	54,8	65,6	71,0
Lunes	04/07/2022	58,7	55,4	50,9	59,8
Martes	05/07/2022	60,2	56,0	54,1	62,0
Miércoles	06/07/2022	58,8	56,5	52,4	60,8
Jueves	07/07/2022	58,6	56,6	52,8	60,9
Viernes	08/07/2022	59,0	57,2	56,3	63,2
Sábado	09/07/2022	55,7	56,4	58,5	64,5
Domingo	10/07/2022	55,3	54,6	63,7	69,1
Lunes	11/07/2022	59,1		53,6	
Martes	12/07/2022	57,7	53,8	54,4	61,3
Miércoles	13/07/2022	58,8	56,6	51,3	60,3
Jueves	14/07/2022	58,1	54,8	52,1	60,1
Viernes	15/07/2022	62,2	54,9	53,7	62,5
Sábado	16/07/2022	54,8	54,3	53,4	60,1
Domingo	17/07/2022	53,4	52,7	54,5	60,6
Lunes	18/07/2022	58,2	53,7	50,6	59,3
Martes	19/07/2022	57,7	54,2	51,1	59,4
Miércoles	20/07/2022	58,3	56,3	52,0	60,3
Jueves	21/07/2022	58,4	54,9	51,2	59,8
Viernes	22/07/2022	58,0	55,4	54,6	61,6
Sábado	23/07/2022	55,8	55,4	59,0	64,8
Domingo	24/07/2022	53,8	53,7	56,1	62,0
Lunes	25/07/2022	59,7	55,0	55,5	62,6
Martes	26/07/2022	58,8	60,5	53,5	62,4
Miércoles	27/07/2022	58,4	55,4	54,6	61,8
Jueves	28/07/2022	58,9	55,7	54,4	61,7
Viernes	29/07/2022	58,4	55,6	54,7	61,8
Sábado	30/07/2022	57,1	55,5	57,9	64,0
Domingo	31/07/2022	54,3	54,3	57,4	63,2

DOCUMENTO FIRMADO ELECTRONICAMENTE

Firmado por:  
 ANDRES  
 HERGUEDAS GARCÍA  
 Fecha Firma: 19/05/2023 10:34

TERESA  
 REDONDO ARRANZ  
 Fecha Firma: 19/05/2023 10:37

Fecha Copia: 19/05/2023 10:54

Código seguro de verificación(CSV): d92278162822d01e0437b6cf4141cf0afea6085b  
 Permite la verificación de la integridad del documento visualmente en <https://www.valladolid.gob.es/verificacion-documentos>



AGOSTO 2022

Día semana	FECHA	Ld	Le	Ln	Lden
Lunes	01/08/2022	58,7	53,5	53,0	60,6
Martes	02/08/2022	57,6	55,8	52,4	60,3
Miércoles	03/08/2022	57,8	53,5	53,1	60,4
Jueves	04/08/2022	58,4	55,1	52,7	60,5
Viernes	05/08/2022	58,5	56,1	53,6	61,3
Sábado	06/08/2022	57,4		53,5	
Domingo	07/08/2022	54,2	54,3	54,0	60,5
Lunes	08/08/2022	57,6	54,0	51,4	59,4
Martes	09/08/2022	58,5	53,6	52,8	60,4
Miércoles	10/08/2022	58,4	54,9	52,3	60,3
Jueves	11/08/2022	58,0	55,0	53,2	60,7
Viernes	12/08/2022	57,7	54,7	53,5	60,8
Sábado	13/08/2022	57,2	56,8	53,1	60,8
Domingo	14/08/2022	54,8	54,6	54,8	61,1
Lunes	15/08/2022	55,3	54,5	52,4	59,5
Martes	16/08/2022	58,5	56,1	49,0	59,2
Miércoles	17/08/2022	59,0		54,0	
Jueves	18/08/2022	59,2	55,8	59,7	65,7
Viernes	19/08/2022	58,7	56,8	53,9	61,6
Sábado	20/08/2022	55,9	55,9	56,0	62,4
Domingo	21/08/2022	54,5	54,9	60,1	65,7
Lunes	22/08/2022	58,8	56,2	52,8	60,9
Martes	23/08/2022	58,1	54,6	53,9	61,2
Miércoles	24/08/2022	58,1	57,8	51,8	60,6
Jueves	25/08/2022	59,0	56,4	53,3	61,3
Viernes	26/08/2022	59,3	56,3	54,6	62,1
Sábado	27/08/2022	56,4	56,9	56,2	62,7
Domingo	28/08/2022	55,2	54,8	59,4	65,1
Lunes	29/08/2022	59,6	55,9	51,8	60,7
Martes	30/08/2022	61,3	55,2	53,5	62,0
Miércoles	31/08/2022	59,1	56,1	52,7	60,9

DOCUMENTO FIRMADO ELECTRONICAMENTE

Firmado por:  
 ANDRES  
 HERGUEDAS GARCÍA  
 Fecha Firma: 19/05/2023 10:34

TERESA  
 REDONDO ARRANZ  
 Fecha Firma: 19/05/2023 10:37

Fecha Copia: 19/05/2023 10:54

Código seguro de verificación(CSV): d92278162822d01e0437b6cf4141cf0afea6085b  
 Permite la verificación de la integridad del documento visualmente en <https://www.valladolid.gob.es/verificacion-documentos>



**SEPTIEMBRE 2022**

Día semana	FECHA	Ld	Le	Ln	Lden
Jueves	01/09/2022	59,4	62,0	60,7	67,2
Viernes	02/09/2022	60,9	60,1	60,5	66,9
Sábado	03/09/2022	59,3	58,5	66,9	72,4
Domingo	04/09/2022	63,3	63,1	68,4	74,0
Lunes	05/09/2022	69,2	66,5	64,8	72,2
Martes	06/09/2022	61,9	62,7	66,0	71,8
Miércoles	07/09/2022	60,1	59,7	66,6	72,1
Jueves	08/09/2022	59,5	68,8	69,3	75,1
Viernes	09/09/2022	65,0	60,6	67,1	72,9
Sábado	10/09/2022	59,4	59,7	68,7	74,1
Domingo	11/09/2022	58,6	57,4	69,3	74,7
Lunes	12/09/2022	59,5	54,9	53,9	61,6
Martes	13/09/2022	60,1	55,9	52,6	61,2
Miércoles	14/09/2022	59,9	56,8	54,9	62,5
Jueves	15/09/2022	59,8	59,6	59,9	66,2
Viernes	16/09/2022	62,8	57,7	63,7	69,6
Sábado	17/09/2022	58,3	59,7	59,8	66,0
Domingo	18/09/2022	56,6	55,0	63,9	69,3
Lunes	19/09/2022	59,5	55,6	52,7	61,0
Martes	20/09/2022	60,5	55,8	52,0	61,1
Miércoles	21/09/2022	59,6	55,8	52,9	61,1
Jueves	22/09/2022	59,4	56,5	52,8	61,2
Viernes	23/09/2022	61,1	58,5	58,6	65,3
Sábado	24/09/2022	57,7	58,3	60,6	66,5
Domingo	25/09/2022	57,1	55,8	62,5	68,1
Lunes	26/09/2022	60,5	55,6	53,4	61,7
Martes	27/09/2022	60,3	56,1	54,2	62,1
Miércoles	28/09/2022	61,9	57,8	52,7	62,3
Jueves	29/09/2022	60,6	59,5	54,7	63,1
Viernes	30/09/2022	62,6	65,7	58,8	67,3

DOCUMENTO FIRMADO ELECTRONICAMENTE

Firmado por:  
 ANDRES  
 HERGUEDAS GARCÍA  
 Fecha Firma: 19/05/2023 10:34

TERESA  
 REDONDO ARRANZ  
 Fecha Firma: 19/05/2023 10:37

Fecha Copia: 19/05/2023 10:54

Código seguro de verificación(CSV): d92278162822d01e0437b6cf4141cf0afea6085b  
 Permite la verificación de la integridad del documento visualmente en <https://www.valladolid.gob.es/verificacion-documentos>

## Ayuntamiento de Valladolid

Área de Medio Ambiente y  
Desarrollo Sostenible  
Servicio de Medio Ambiente



### OCTUBRE 2022

Día semana	FECHA	Ld	Le	Ln	Lden
Sábado	01/10/2022	57,7	58,5	58,3	64,7
Domingo	02/10/2022	56,6	55,8	61,7	67,3
Lunes	03/10/2022	60,0	55,8	52,2	61,0
Martes	04/10/2022	59,1	54,7	52,6	60,7
Miércoles	05/10/2022	59,5	55,8	52,1	60,8
Jueves	06/10/2022	59,9	56,8	53,1	61,5
Viernes	07/10/2022	60,6	57,7	57,0	64,1
Sábado	08/10/2022	58,1	60,0	60,1	66,3
Domingo	09/10/2022	56,7	54,8	63,6	69,0
Lunes	10/10/2022	62,4	56,9	51,5	62,0
Martes	11/10/2022	61,8	58,2	54,5	63,1
Miércoles	12/10/2022	60,0	55,9	62,2	67,9
Jueves	13/10/2022	60,5	56,5	55,0	62,7
Viernes	14/10/2022	59,5	58,3	56,8	63,8
Sábado	15/10/2022	57,5	58,8	58,7	65,0
Domingo	16/10/2022	55,7	55,4	66,0	71,3
Lunes	17/10/2022	60,1	57,0	54,5	62,3
Martes	18/10/2022	59,5	55,2	51,2	60,2
Miércoles	19/10/2022	60,0		53,4	
Jueves	20/10/2022	61,2	57,5	53,0	62,1
Viernes	21/10/2022	61,2	57,9	55,7	63,4
Sábado	22/10/2022	58,8	60,2	62,5	68,4
Domingo	23/10/2022	57,3	55,2	65,3	70,7
Lunes	24/10/2022	59,3	55,2	53,4	61,2
Martes	25/10/2022	60,0	55,0	54,1	61,8
Miércoles	26/10/2022	60,0	55,0	54,3	62,0
Jueves	27/10/2022	62,2	57,4	53,9	62,9
Viernes	28/10/2022	59,8	58,4	58,6	65,1
Sábado	29/10/2022	57,5	59,2	60,2	66,3
Domingo	30/10/2022	57,0	57,5	68,8	74,1
Lunes	31/10/2022	61,1	59,1	54,5	63,0

DOCUMENTO FIRMADO ELECTRONICAMENTE

Firmado por:  
ANDRES  
HERGUEDAS GARCÍA  
Fecha Firma: 19/05/2023 10:34

TERESA  
REDONDO ARRANZ  
Fecha Firma: 19/05/2023 10:37

Fecha Copia: 19/05/2023 10:54

Código seguro de verificación(CSV): d92278162822d01e0437b6cf4141cf0afea6085b  
Permite la verificación de la integridad del documento visualmente en <https://www.valladolid.gob.es/verificacion-documentos>





**NOVIEMBRE 2022**

Día semana	FECHA	Ld	Le	Ln	Lden
Martes	01/11/2022	56,7	56,1	65,8	71,2
Miércoles	02/11/2022	59,8	56,3	51,8	60,8
Jueves	03/11/2022	60,6	58,0	53,2	62,1
Viernes	04/11/2022	60,7	58,7	55,4	63,3
Sábado	05/11/2022	58,3	58,8	59,2	65,5
Domingo	06/11/2022	57,2	57,2	64,9	70,3
Lunes	07/11/2022	60,3	60,5	53,6	62,8
Martes	08/11/2022	61,2	63,5	54,0	64,2
Miércoles	09/11/2022	60,9		54,3	
Jueves	10/11/2022	60,4	58,9	53,4	62,3
Viernes	11/11/2022	60,3	59,1	60,6	66,8
Sábado	12/11/2022			63,7	
Domingo	13/11/2022	57,1	56,4	52,5	60,3
Lunes	14/11/2022	59,4	56,7	51,6	60,7
Martes	15/11/2022	61,6	57,1	52,3	61,9
Miércoles	16/11/2022	60,2	58,6	51,5	61,4
Jueves	17/11/2022	61,0	57,7	53,4	62,2
Viernes	18/11/2022	60,9	59,0	58,2	65,1
Sábado	19/11/2022	58,1	59,0	59,1	65,4
Domingo	20/11/2022	58,4	56,6	65,7	71,2
Lunes	21/11/2022	61,4	56,9	54,1	62,6
Martes	22/11/2022	61,6	59,4	52,2	62,4
Miércoles	23/11/2022	59,9	55,8	53,6	61,7
Jueves	24/11/2022	59,6	57,6	51,8	61,0
Viernes	25/11/2022	58,8	57,3	53,2	61,3
Sábado	26/11/2022	56,6	58,7	61,6	67,4
Domingo	27/11/2022	56,5	56,0	65,5	70,9
Lunes	28/11/2022	58,3	55,2	50,6	59,5
Martes	29/11/2022	58,7	55,8	51,1	60,0
Miércoles	30/11/2022	58,5	56,0	51,4	60,1

DOCUMENTO FIRMADO ELECTRONICAMENTE

Firmado por:  
 ANDRES  
 HERGUEDAS GARCÍA  
 Fecha Firma: 19/05/2023 10:34

TERESA  
 REDONDO ARRANZ  
 Fecha Firma: 19/05/2023 10:37

Fecha Copia: 19/05/2023 10:54

Código seguro de verificación(CSV): d92278162822d01e0437b6cf4141cf0afea6085b  
 Permite la verificación de la integridad del documento visualmente en <https://www.valladolid.gob.es/verificacion-documentos>



DICIEMBRE 2022

Día semana	FECHA	Ld	Le	Ln	Lden
Jueves	01/12/2022	59,7	55,9	51,5	60,6
Viernes	02/12/2022	59,4	57,5	55,4	62,7
Sábado	03/12/2022	57,1	57,9	60,4	66,3
Domingo	04/12/2022	55,5	55,8	62,6	68,1
Lunes	05/12/2022	60,0		53,1	
Martes	06/12/2022	55,7	55,6	56,1	62,4
Miércoles	07/12/2022	58,3	56,9	51,6	60,3
Jueves	08/12/2022	56,3	56,9	55,6	62,3
Viernes	09/12/2022	59,2	57,1	56,7	63,5
Sábado	10/12/2022	56,2	59,2	58,8	65,0
Domingo	11/12/2022	59,9	56,4	64,0	69,6
Lunes	12/12/2022	60,2	56,3	51,5	60,9
Martes	13/12/2022	60,1	57,4	48,9	60,3
Miércoles	14/12/2022	58,9	57,6	51,0	60,5
Jueves	15/12/2022	59,5	57,5	52,3	61,2
Viernes	16/12/2022	59,1	57,6	55,3	62,7
Sábado	17/12/2022	57,0	58,7	62,1	67,8
Domingo	18/12/2022	58,2	56,8	65,5	70,9
Lunes	19/12/2022	59,0	55,6	49,8	59,6
Martes	20/12/2022	61,2	56,4	50,5	61,0
Miércoles	21/12/2022	59,4	56,8	50,7	60,3
Jueves	22/12/2022	58,9	58,1	53,7	61,8
Viernes	23/12/2022	58,7	57,9	64,7	70,2
Sábado	24/12/2022	57,7	55,2	62,0	67,6
Domingo	25/12/2022	56,8	56,8	58,8	64,8
Lunes	26/12/2022	55,7	56,5	56,2	62,6
Martes	27/12/2022	58,8	56,4	51,6	60,4
Miércoles	28/12/2022	57,9	56,4	52,1	60,3
Jueves	29/12/2022	59,5	60,3	51,3	61,7
Viernes	30/12/2022	58,9	56,8	55,0	62,3
Sábado	31/12/2022	56,3	54,2	59,5	65,2

**Se comprueba que se sobrepasa el límite ZAS en periodo noche de ciertos domingos, y en dos días correspondientes a dos semanas distintas, no existiendo un plazo superior a 15 días entre medidas, de manera repetitiva a lo largo del año.**



## 6. INTERPRETACIÓN DE LOS RESULTADOS

- **El periodo de interés, desde el punto de vista de ZAS, es únicamente el periodo noche (Ln).**
- **Por día de la semana teniendo en cuenta todo el último año completo 2022:** Todos los lunes del último año, todos los martes del último año, todos los miércoles del último año, todos los jueves del último año, todos los viernes del último año, todos los sábados del último año, todos los domingos del último año. (2022), para comprobación de que días de la semana son donde se sobrepasan los límites.

**Se constata que se sobrepasa el límite zas para el índice calculado con los valores Leq(A) de todos los domingos del año 2022, en al menos, dos de las tres ubicaciones.**

- **Por mes del último año 2022:** Todos los días del mes de enero, febrero, marzo, abril, mayo, junio, julio, agosto, septiembre, octubre, noviembre y diciembre, para comprobación de que meses del año son los más conflictivos.

**Se constata que los meses más ruidosos son abril, mayo, septiembre, octubre y diciembre.**

- **Por día individual del último año completo 2022,** para comprobación de en qué días exactamente se han sobrepasado los límites, y en aplicación de lo indicado en el artículo 49.2 c) de la Ley 5/2009:c) "En cada uno de dichos puntos deberá medirse el Leq (A), de forma continua, durante todo el periodo horario de evaluación (día, tarde o noche). Dichas medidas deberán repetirse en cada punto al menos durante **dos días correspondientes a dos semanas distintas, no pudiendo existir un plazo superior a 15 días entre medidas**".

**Se constata que existen domingos consecutivos (plazo no superior a 15 días) en los que se sobrepasa el límite zas, en al menos dos de las tres ubicaciones de manera repetitiva a lo largo del año.**

Por todo lo cual, poniéndonos del lado de la protección frente al ruido que sufren los residentes de la zona y teniendo en mente los objetivos de calidad acústica establecidos, se propone declarar inicialmente la Zona Nº 2 Acústicamente Saturada de San Miguel, de acuerdo al artículo 49 de la Ley 5/2009, del 4 de junio, del Ruido de Castilla y León, con la delimitación indicada, **al sobrepasar el límite ZAS con los datos disponibles, en determinados domingos consecutivos de manera repetitiva a lo largo del año, en al menos dos de las tres ubicaciones de medida.** Por otro lado, y afianzando dicho resultado, se observa que el índice calculado con los periodos noche de todos los domingos de un año completo (2022), se sobrepasa el límite ZAS, en al menos dos de las tres ubicaciones de medida.



## 7. MEDIDAS PROPUESTAS A TOMAR UNA VEZ DECLARADA LA ZONA ACÚSTICAMENTE SATURADA

Transcurrido el periodo de exposición pública reglamentaria de la Declaración de Zona Acústicamente Saturada N°2 de SAN MIGUEL, de un mes (del 21/03/2023 al 24/04/2023), se presentaron 5 alegaciones dentro de plazo y 1 alegación fuera de plazo.

De las 5 entradas dentro de plazo, 4 partes interesadas que se presentaron fueron de residentes, solicitando medidas más restrictivas y 1 fue de establecimientos de hostelería u ocio, solicitando la anulación de las medidas. Tanto en el caso de residentes como de hosteleros han presentado asociaciones o agrupaciones de interesados (4 de residentes y 1 de hosteleros).

La alegación fuera de plazo es de residentes. Si bien entra fuera de plazo, se observa que el punto alegado se encuentra ya tratado dentro de las alegaciones dentro de plazo, por lo que indirectamente obtiene también respuesta.

Desde el punto de vista de la prevalencia de la prevención del medio ambiente y de la salud y bienestar de los residentes de la zona afectada, se estima la necesidad del establecimiento de dicha zona como Zona Acústicamente Saturada, con la adopción de las medidas limitadas, justas y necesarias que, actuando sobre el origen y causa principal, reduzcan los niveles acústicos en la zona, en base al artículo 49 de la Ley 5/2009.

Finalmente, y en función de las alegaciones presentadas y aceptadas tras el periodo de información pública de un mes, las medidas limitadas y definitivas a adoptar en la zona indicada una vez declarada la zona como Zona Acústicamente Saturada ZAS, en aplicación de la a) a la e) del punto 5 del Artículo 49 Zonas acústicamente saturadas (ZAS), de la Ley 5/2009, del Ruido de Castilla y León, indicando el verde los cambios tras las alegaciones presentadas, son:

**a) No otorgar nuevas licencias a actividades potencialmente ruidosas, entendiéndose únicamente como aquellas sujetas a compatibilidad de actividades que difieran en el horario máximo de apertura y cierre permitido en establecimientos e instalaciones destinadas a la celebración de espectáculos públicos y actividades recreativas indicadas en el punto 3 del Artículo único del Decreto-ley 8/2020, de 3 de septiembre, por el que se modifica la Ley 7/2006, de 2 de octubre, de Espectáculos Públicos y Actividades Recreativas de la Comunidad de Castilla y León y todo ello en base al punto 4 del artículo anteriormente indicado.**

**b) No se autorizará la modificación o ampliación de actividades, salvo que lleven aparejadas la disminución de los valores de inmisión. En este sentido, cabe indicar que:**

- b.1) No se autorizará la instalación de nuevas terrazas y/o aumento de las existentes.
- b.2) No se autorizarán amenizaciones con música en directo, de carácter privado, en el exterior de los locales.



**c) Limitar el horario de funcionamiento de las actividades y establecimientos existentes, de la siguiente manera:**

**c.1) Antelación de la recogida y cierre de las terrazas**, de tal forma que los establecimientos con terraza en la zona, deberán asegurarse que la terraza **queda completamente recogida** en el siguiente horario:

**01:00 horas** – domingo a jueves y festivos

**02:00 horas** – viernes, sábados y vísperas de festivos.

- **Medidas de control** de aplicación de la medida: Para las terrazas existentes en la zona se llevará un control especial de su legalidad, en cuanto a la posición, delimitación, superficie, aforo, mobiliario, horarios de actividad y recogida, etc.
- **Sistema de recogida**: las terrazas se deberán recoger, con las medidas adecuadas que sean necesarias y de la manera más silenciosa posible (p.e. instalando sistemas anti-ruido), y de tal manera que sea imposible su uso fuera de horarios.

**c.2) Para actividades con más de un epígrafe del Catálogo de espectáculos públicos y actividades recreativas**, correspondientes a los epígrafes 5 y 6, y **sujetas a compatibilidad de actividades que difieran en el horario máximo de apertura y cierre permitido** en establecimientos e instalaciones destinadas a la celebración de espectáculos públicos y actividades recreativas indicadas en el punto 3 del Artículo único del **Decreto-ley 8/2020**, de 3 de septiembre, por el que se modifica la **Ley 7/2006**, de 2 de octubre, de Espectáculos Públicos y Actividades Recreativas de la Comunidad de Castilla y León, se establece un límite horario para compatibilizar las actividades en **4h**, es decir, que entre el **cierre legal** de una actividad y la apertura de la siguiente **han de transcurrir un mínimo de 4h**.

**c.3) Para cualquier establecimiento, en la zona, no se autorizará ninguna emisión musical**, procedente de sistemas de ambientación sonora, equipos o instrumentos musicales, reproductores de voz, amplificadores de sonido, aparatos de radio o TV, teléfonos móviles, tablets, actuaciones vocales, todas ellas aun pasando por el limitador. Esta limitación se aplicará **desde las 6:00 a las 8:00 horas, horario que se aplicará todos los viernes, los sábados y los domingos**, hasta que se mantenga la declaración de ZAS.

**d) Revisión de limitadores de sonido:**

d.1) Se desarrollará una campaña de **revisión de oficio** de los limitadores-registradores de los establecimientos de la zona.

d.2) En dicha revisión de oficio, será obligatoria la programación de limitadores para que se produzca el corte de la música en periodos en los que los establecimientos deban encontrarse cerrados.

**e) Se podrá clausurar temporalmente la actividad, con una duración mínima de 3 meses**, si se computan dos expedientes sancionadores graves en un año.

**f) Incluir esta zona en la Mesa de Ocio Nocturno ya Institucionalizada en la declaración de la ZAS N1 COCA.**



**g) Vertido de vidrio en contenedores de la zona.**

**g.1) Propuesta de inclusión en la modificación de la ordenanza de recogida de residuos, la limitación de los horarios de depósito de ciertos residuos, especialmente el vidrio, en las zonas ZAS .**

**g.2) Se estudiará con el Servicio de limpieza la posibilidad de incluir en los contenedores de vidrio, una etiqueta con la siguiente indicación:**

**"Se recomienda NO depositar vidrio en los contenedores en el periodo comprendido de 23:00h a 8:00h".**

## **8. REVISIÓN Y PLAZO DE DURACIÓN**

La zona será monitorizada por medio de los sonómetros interperie.  
En función de la evolución de los registros, se podrá anular la declaración de la ZAS, una vez que los índices acústicos cumplan con los valores límite sonoros ambientales siendo estos tomados a partir de la declaración de la ZAS.

El Director del Servicio de Medio Ambiente



## 9. ANEXOS

- ANEXO 1: Reportaje Fotográfico Establecimientos ZAS N2 SAN MIGUEL – FEBRERO 2023.
- ANEXO 2: Planos de dimensiones de fachadas, puertas y ventanas de los establecimientos de la zona propuesta ZAS N2 SAN MIGUEL- FEBRERO 2023.
- ANEXO 3: Relación y situación espacial de terrazas en la zona propuesta MARZO 2023

---

DOCUMENTO FIRMADO ELECTRONICAMENTE

Firmado por:

ANDRES  
HERGUEDAS GARCÍA

Fecha Firma: 19/05/2023 10:34

TERESA  
REDONDO ARRANZ

Fecha Firma: 19/05/2023 10:37

Fecha Copia: 19/05/2023 10:54

Código seguro de verificación(CSV): d92278162822d01e0437b6cf4141cf0afea6085b

Permite la verificación de la integridad del documento visualmente en <https://www.valladolid.gob.es/verificacion-documentos>

---



# ANEXO 1

## REPORTAJE FOTOGRÁFICO

### ESTABLECIMIENTOS

### ZAS N2 SAN MIGUEL

---

DOCUMENTO FIRMADO ELECTRONICAMENTE

Firmado por:

ANDRES

HERGUEDAS GARCÍA

Fecha Firma: 19/05/2023 10:34

TERESA

REDONDO ARRANZ

Fecha Firma: 19/05/2023 10:37

Fecha Copia: 19/05/2023 10:54

Código seguro de verificación(CSV): d92278162822d01e0437b6cf4141cf0afea6085b

Permite la verificación de la integridad del documento visualmente en <https://www.valladolid.gob.es/verificacion-documentos>

---



## RELACIÓN DE ESTABLECIMIENTOS ZAS N2 SAN MIGUEL



### INDICE

<b>1. MAHOGANY DEUX</b> .....	<b>3</b>
<b>2. LA TAPILLA BEER &amp; COFFEE BAR</b> .....	<b>3</b>
<b>3. BAR WENDY</b> .....	<b>4</b>
<b>4. DON BACALAO</b> .....	<b>4</b>
<b>5. LA MAZMORRA DEL ANDROIDE</b> .....	<b>5</b>
<b>6. JAMONERÍA BAR CERRANDA</b> .....	<b>5</b>
<b>7. BAR DIVÉRSIMO EN SALÓN DE JUEGO</b> .....	<b>5</b>
<b>8. UTOPIA</b> .....	<b>6</b>
<b>9. LA MAFIA SE SIENTA A LA MESA</b> .....	<b>7</b>
<b>10. EL GATO QUE QUERIA + IBUS</b> .....	<b>8</b>
<b>11. BAR CERVANTES</b> .....	<b>8</b>
<b>12. RESTAURANTE ÁNGELA</b> .....	<b>9</b>
<b>13. SOLEY</b> .....	<b>9</b>
<b>14. NEW SOPORTAL</b> .....	<b>10</b>
<b>15. HANDY Vlandas y Vinos</b> .....	<b>12</b>
<b>16. THE CROWN</b> .....	<b>12</b>
<b>17. PUB LA LATINA</b> .....	<b>13</b>
<b>18. BAR &amp; BURGER PENSACOLA</b> .....	<b>13</b>
<b>19. SHOT'S Copas &amp; Shishas</b> .....	<b>13</b>
<b>20. LA SUREÑA</b> .....	<b>14</b>
<b>21. SAFARI</b> .....	<b>15</b>
<b>22. BE-FUNKY</b> .....	<b>15</b>
<b>23. CAÓTICO</b> .....	<b>16</b>
<b>24. KUIK-AS</b> .....	<b>16</b>
<b>25. DÍ KE SÍ MONKEY (Antiguo Odyssey)</b> .....	<b>17</b>
<b>26. BAGUETERIA LEÓN</b> .....	<b>17</b>
<b>27. BAR DIAGONAL</b> .....	<b>18</b>
<b>28. NEVERLAND</b> .....	<b>18</b>
<b>29. LA DESPENSA</b> .....	<b>19</b>
<b>30. PUB LEÓN</b> .....	<b>19</b>
<b>31. 7 ENANITOS</b> .....	<b>19</b>
<b>32. SAN MIGUEL BOCATERIA</b> .....	<b>20</b>

---

#### DOCUMENTO FIRMADO ELECTRONICAMENTE

Firmado por:  
ANDRES  
HERGUEDAS GARCÍA  
Fecha Firma: 19/05/2023 10:34

TERESA  
REDONDO ARRANZ  
Fecha Firma: 19/05/2023 10:37

Fecha Copia: 19/05/2023 10:54

Código seguro de verificación(CSV): d92278162822d01e0437b6cf4141cf0afea6085b  
Permite la verificación de la integridad del documento visualmente en <https://www.valladolid.gob.es/verificacion-documentos>

---

**RELACIÓN DE ESTABLECIMIENTOS ZAS N2 SAN MIGUEL**



<b>33. TOPEPIZZA.....</b>	<b>20</b>
<b>34. HACHE CLUB.....</b>	<b>20</b>
<b>35. LORD BRIT'S BEER &amp; GIN.....</b>	<b>21</b>
<b>36. MESA CERO DEL VAL.....</b>	<b>22</b>
<b>37. INDIE CAFÉ &amp; COPAS.....</b>	<b>22</b>
<b>38. BAR GUIJUELITO.....</b>	<b>23</b>
<b>39. ELEVEN.....</b>	<b>24</b>
<b>40. TRAPEZIO BAR Y COPAS.....</b>	<b>24</b>

---

DOCUMENTO FIRMADO ELECTRONICAMENTE

Firmado por:

ANDRES  
HERGUEDAS GARCÍA

Fecha Firma: 19/05/2023 10:34

TERESA  
REDONDO ARRANZ

Fecha Firma: 19/05/2023 10:37

Fecha Copia: 19/05/2023 10:54

Código seguro de verificación(CSV): d92278162822d01e0437b6cf4141cf0afea6085b

Permite la verificación de la integridad del documento visualmente en <https://www.valladolid.gob.es/verificacion-documentos>

---

## RELACIÓN DE ESTABLECIMIENTOS ZAS N2 SAN MIGUEL



### 1. MAHOGANY DEUX

Plaza Santa Brígida, 1



### 2. LA TAPILLA BEER & COFFEE BAR

Plaza Santa Brígida, 1



Calle Gardoqui



---

#### DOCUMENTO FIRMADO ELECTRONICAMENTE

Firmado por:  
ANDRES  
HERGUEDAS GARCÍA  
Fecha Firma: 19/05/2023 10:34

TERESA  
REDONDO ARRANZ  
Fecha Firma: 19/05/2023 10:37

Fecha Copia: 19/05/2023 10:54

Código seguro de verificación(CSV): d92278162822d01e0437b6cf4141cf0afea6085b  
Permite la verificación de la integridad del documento visualmente en <https://www.valladolid.gob.es/verificacion-documentos>

---

## RELACIÓN DE ESTABLECIMIENTOS ZAS N2 SAN MIGUEL



### 3. BAR WENDY Plaza Santa Brígida, 4



### 4. DON BACALAO Plaza Santa Brígida, 5



Plaza Santa Brígida, 5 (Terraza)



---

#### DOCUMENTO FIRMADO ELECTRONICAMENTE

Firmado por:  
ANDRES  
HERGUEDAS GARCÍA  
Fecha Firma: 19/05/2023 10:34

TERESA  
REDONDO ARRANZ  
Fecha Firma: 19/05/2023 10:37

Fecha Copia: 19/05/2023 10:54

Código seguro de verificación(CSV): d92278162822d01e0437b6cf4141cf0afea6085b  
Permite la verificación de la integridad del documento visualmente en <https://www.valladolid.gob.es/verificacion-documentos>

---

## RELACIÓN DE ESTABLECIMIENTOS ZAS N2 SAN MIGUEL

Ayuntamiento de Valladolid  
Área de Medio Ambiente  
y Sostenibilidad  
Servicio de Medio Ambiente



### 5. LA MAZMORRA DEL ANDROIDE

Plaza Santa Brígida, 6



### 6. JAMONERÍA BAR CERRANDA

Plaza San Miguel 2



### 7. BAR DIVÉRSIMO EN SALÓN DE JUEGO

Plaza San Miguel 3, entrada por San Blas.



5

DOCUMENTO FIRMADO ELECTRONICAMENTE

Firmado por:  
ANDRES  
HERGUEDAS GARCÍA  
Fecha Firma: 19/05/2023 10:34

TERESA  
REDONDO ARRANZ  
Fecha Firma: 19/05/2023 10:37

Fecha Copia: 19/05/2023 10:54

Código seguro de verificación(CSV): d92278162822d01e0437b6cf4141cf0afea6085b  
Permite la verificación de la integridad del documento visualmente en <https://www.valladolid.gob.es/verificacion-documentos>

## RELACIÓN DE ESTABLECIMIENTOS ZAS N2 SAN MIGUEL



### 8. UTOPIA

Plaza de los Arces, 1



Calle General Almirante



Plaza de los Arces, 1 (Terraza)



Plaza de los Arces, 1 (Terraza)

DOCUMENTO FIRMADO ELECTRONICAMENTE

Firmado por:  
ANDRES  
HERGUEDAS GARCÍA  
Fecha Firma: 19/05/2023 10:34

TERESA  
REDONDO ARRANZ  
Fecha Firma: 19/05/2023 10:37

Fecha Copia: 19/05/2023 10:54

Código seguro de verificación(CSV): d92278162822d01e0437b6cf4141cf0afea6085b  
Permite la verificación de la integridad del documento visualmente en <https://www.valladolid.gob.es/verificacion-documentos>

## RELACIÓN DE ESTABLECIMIENTOS ZAS N2 SAN MIGUEL



### 9. LA MAFIA SE SIENTA A LA MESA

Plaza de los Arces, 5



Plaza de los Arces, 5 (Terraza)



---

#### DOCUMENTO FIRMADO ELECTRONICAMENTE

Firmado por:  
ANDRES  
HERGUEDAS GARCÍA  
Fecha Firma: 19/05/2023 10:34

TERESA  
REDONDO ARRANZ  
Fecha Firma: 19/05/2023 10:37

Fecha Copia: 19/05/2023 10:54

Código seguro de verificación(CSV): d92278162822d01e0437b6cf4141cf0afea6085b  
Permite la verificación de la integridad del documento visualmente en <https://www.valladolid.gob.es/verificacion-documentos>

---

## RELACIÓN DE ESTABLECIMIENTOS ZAS N2 SAN MIGUEL



Plaza de los Arces, 5 (Terraza)



### 10. EL GATO QUE QUERIA + IBUS

Plaza de los Arces, 6



### 11. BAR CERVANTES

Calle Doctor Cazalla, 1



---

#### DOCUMENTO FIRMADO ELECTRONICAMENTE

Firmado por:  
ANDRES  
HERGUEDAS GARCÍA  
Fecha Firma: 19/05/2023 10:34

TERESA  
REDONDO ARRANZ  
Fecha Firma: 19/05/2023 10:37

Fecha Copia: 19/05/2023 10:54

Código seguro de verificación(CSV): d92278162822d01e0437b6cf4141cf0afea6085b  
Permite la verificación de la integridad del documento visualmente en <https://www.valladolid.gob.es/verificacion-documentos>

---



## RELACIÓN DE ESTABLECIMIENTOS ZAS N2 SAN MIGUEL



### 12. RESTAURANTE ÁNGELA

Calle Doctor Cazalla, 1



Calle Doctor Cazalla, 1 (Terraza)



### 13. SOLEY

Calle Doctor Cazalla, 1



DOCUMENTO FIRMADO ELECTRONICAMENTE

Firmado por:

ANDRES  
HERGUEDAS GARCÍA

Fecha Firma: 19/05/2023 10:34

TERESA  
REDONDO ARRANZ

Fecha Firma: 19/05/2023 10:37

Fecha Copia: 19/05/2023 10:54

Código seguro de verificación(CSV): d92278162822d01e0437b6cf4141cf0afea6085b

Permite la verificación de la integridad del documento visualmente en <https://www.valladolid.gob.es/verificacion-documentos>

## RELACIÓN DE ESTABLECIMIENTOS ZAS N2 SAN MIGUEL



### 14. NEW SOPORTAL

Calle Doctor Cazalla, 2



Calle Doctor Cazalla, 2



Plaza San Miguel



DOCUMENTO FIRMADO ELECTRONICAMENTE

Firmado por:  
ANDRES  
HERGUEDAS GARCÍA  
Fecha Firma: 19/05/2023 10:34

TERESA  
REDONDO ARRANZ  
Fecha Firma: 19/05/2023 10:37

Fecha Copia: 19/05/2023 10:54

Código seguro de verificación(CSV): d92278162822d01e0437b6cf4141cf0afea6085b  
Permite la verificación de la integridad del documento visualmente en <https://www.valladolid.gob.es/verificacion-documentos>

## RELACIÓN DE ESTABLECIMIENTOS ZAS N2 SAN MIGUEL



Plaza San Miguel Terraza)



Calle Concepción



Calle Concepción



---

### DOCUMENTO FIRMADO ELECTRONICAMENTE

Firmado por:  
ANDRES  
HERGUEDAS GARCÍA  
Fecha Firma: 19/05/2023 10:34

TERESA  
REDONDO ARRANZ  
Fecha Firma: 19/05/2023 10:37

Fecha Copia: 19/05/2023 10:54

Código seguro de verificación(CSV): d92278162822d01e0437b6cf4141cf0afea6085b  
Permite la verificación de la integridad del documento visualmente en <https://www.valladolid.gob.es/verificacion-documentos>

---

## RELACIÓN DE ESTABLECIMIENTOS ZAS N2 SAN MIGUEL



### 15. HANDY Vindas y Vinos

Calle Doctor Cazalla, 2



Calle Doctor Cazalla, 2 (Terraza)



### 16. THE CROWN

Calle Doctor Cazalla, 2



## RELACIÓN DE ESTABLECIMIENTOS ZAS N2 SAN MIGUEL

Ayuntamiento de Valladolid  
Área de Medio Ambiente  
y Sostenibilidad  
Servicio de Medio Ambiente



### 17. PUB LA LATINA

Calle Doctor Cazalla, 4



### 18. BAR & BURGER PENSACOLA

Calle Doctor Cazalla, 4



### 19. SHOT'S Copas & Shishas

Calle Doctor Cazalla, 5



#### DOCUMENTO FIRMADO ELECTRONICAMENTE

Firmado por:  
ANDRES  
HERGUEDAS GARCÍA  
Fecha Firma: 19/05/2023 10:34

TERESA  
REDONDO ARRANZ  
Fecha Firma: 19/05/2023 10:37

Fecha Copia: 19/05/2023 10:54

Código seguro de verificación(CSV): d92278162822d01e0437b6cf4141cf0afea6085b  
Permite la verificación de la integridad del documento visualmente en <https://www.valladolid.gob.es/verificacion-documentos>

## RELACIÓN DE ESTABLECIMIENTOS ZAS N2 SAN MIGUEL



### 20. LA SUREÑA

Calle Concepción, 1 (Puerta principal)



Calle Concepción, 1 (Puerta de servicio)



Calle Concepción, 1 (Terraza)



Calle Concepción, 1 (Fachada)

---

#### DOCUMENTO FIRMADO ELECTRONICAMENTE

Firmado por:  
ANDRES  
HERGUEDAS GARCÍA  
Fecha Firma: 19/05/2023 10:34

TERESA  
REDONDO ARRANZ  
Fecha Firma: 19/05/2023 10:37

Fecha Copia: 19/05/2023 10:54

Código seguro de verificación(CSV): d92278162822d01e0437b6cf4141cf0afea6085b  
Permite la verificación de la integridad del documento visualmente en <https://www.valladolid.gob.es/verificacion-documentos>

---

## RELACIÓN DE ESTABLECIMIENTOS ZAS N2 SAN MIGUEL



### 21. SAFARI

Calle Concepción, 3



### 22. BE-FUNKY

Calle Gardoqui, 2



DOCUMENTO FIRMADO ELECTRONICAMENTE

Firmado por:  
ANDRES  
HERGUEDAS GARCÍA  
Fecha Firma: 19/05/2023 10:34

TERESA  
REDONDO ARRANZ  
Fecha Firma: 19/05/2023 10:37

Fecha Copia: 19/05/2023 10:54

Código seguro de verificación(CSV): d92278162822d01e0437b6cf4141cf0afea6085b  
Permite la verificación de la integridad del documento visualmente en <https://www.valladolid.gob.es/verificacion-documentos>

## RELACIÓN DE ESTABLECIMIENTOS ZAS N2 SAN MIGUEL



### 23. CAÓTICO

Calle Gardoqui, 4



### 24. KUIK-AS

Calle Gardoqui, 6 (Puerta Principal)



Calle Gardoqui, 6



#### DOCUMENTO FIRMADO ELECTRONICAMENTE

Firmado por:  
ANDRES  
HERGUEDAS GARCÍA  
Fecha Firma: 19/05/2023 10:34

TERESA  
REDONDO ARRANZ  
Fecha Firma: 19/05/2023 10:37

Fecha Copia: 19/05/2023 10:54

Código seguro de verificación(CSV): d92278162822d01e0437b6cf4141cf0afea6085b  
Permite la verificación de la integridad del documento visualmente en <https://www.valladolid.gob.es/verificacion-documentos>



## RELACIÓN DE ESTABLECIMIENTOS ZAS N2 SAN MIGUEL



Calle Gardoqui, 8



### 25. DÍ KE SÍ MONKEY (Antiguo Odyssey)

Calle Gardoqui, 8



### 26. BAGUETERIA LEÓN

Calle León, 2



---

#### DOCUMENTO FIRMADO ELECTRONICAMENTE

Firmado por:  
ANDRES  
HERGUEDAS GARCÍA  
Fecha Firma: 19/05/2023 10:34

TERESA  
REDONDO ARRANZ  
Fecha Firma: 19/05/2023 10:37

Fecha Copia: 19/05/2023 10:54

Código seguro de verificación(CSV): d92278162822d01e0437b6cf4141cf0afea6085b  
Permite la verificación de la integridad del documento visualmente en <https://www.valladolid.gob.es/verificacion-documentos>

---

## RELACIÓN DE ESTABLECIMIENTOS ZAS N2 SAN MIGUEL

### 27. BAR DIAGONAL

Calle León, 2



### 28. NEVERLAND

Calle León, 4



Calle León, 4



#### DOCUMENTO FIRMADO ELECTRONICAMENTE

Firmado por:  
ANDRES  
HERGUEDAS GARCÍA  
Fecha Firma: 19/05/2023 10:34

TERESA  
REDONDO ARRANZ  
Fecha Firma: 19/05/2023 10:37

Fecha Copia: 19/05/2023 10:54

Código seguro de verificación(CSV): d92278162822d01e0437b6cf4141cf0afea6085b  
Permite la verificación de la integridad del documento visualmente en <https://www.valladolid.gob.es/verificacion-documentos>

## RELACIÓN DE ESTABLECIMIENTOS ZAS N2 SAN MIGUEL

Ayuntamiento de Valladolid  
Área de Medio Ambiente  
y Sostenibilidad  
Servicio de Medio Ambiente



### 29. LA DESPENSA

Calle León, 5



### 30. PUB LEÓN

Calle León, 5



### 31. 7 ENANITOS

Calle León, 5



DOCUMENTO FIRMADO ELECTRONICAMENTE

Firmado por:

ANDRES  
HERGUEDAS GARCÍA

Fecha Firma: 19/05/2023 10:34

TERESA  
REDONDO ARRANZ

Fecha Firma: 19/05/2023 10:37

Fecha Copia: 19/05/2023 10:54

Código seguro de verificación(CSV): d92278162822d01e0437b6cf4141cf0afea6085b

Permite la verificación de la integridad del documento visualmente en <https://www.valladolid.gob.es/verificacion-documentos>

## RELACIÓN DE ESTABLECIMIENTOS ZAS N2 SAN MIGUEL



### 32. SAN MIGUEL BOCATERIA

Calle San Antonio de Padua, 1



### 33. TOPEPIZZA

Calle San Antonio de Padua, 1



### 34. HACHE CLUB

Calle San Antonio de Padua, 3



---

#### DOCUMENTO FIRMADO ELECTRONICAMENTE

Firmado por:  
ANDRES  
HERGUEDAS GARCÍA  
Fecha Firma: 19/05/2023 10:34

TERESA  
REDONDO ARRANZ  
Fecha Firma: 19/05/2023 10:37

Fecha Copia: 19/05/2023 10:54

Código seguro de verificación(CSV): d92278162822d01e0437b6cf4141cf0afea6085b  
Permite la verificación de la integridad del documento visualmente en <https://www.valladolid.gob.es/verificacion-documentos>

---

## RELACIÓN DE ESTABLECIMIENTOS ZAS N2 SAN MIGUEL



### 35. LORD BRIT'S BEER & GIN

Calle General Almirante, 2



Calle General Almirante, 2



Calle General Almirante, 2 (Terraza patio interior)



DOCUMENTO FIRMADO ELECTRONICAMENTE

Firmado por:

ANDRES  
HERGUEDAS GARCÍA

Fecha Firma: 19/05/2023 10:34

TERESA  
REDONDO ARRANZ

Fecha Firma: 19/05/2023 10:37

Fecha Copia: 19/05/2023 10:54

Código seguro de verificación(CSV): d92278162822d01e0437b6cf4141cf0afea6085b

Permite la verificación de la integridad del documento visualmente en <https://www.valladolid.gob.es/verificacion-documentos>

## RELACIÓN DE ESTABLECIMIENTOS ZAS N2 SAN MIGUEL



### 36. MESA CERO DEL VAL

Calle General Almirante, 10



Calle Fray Antonio Alcalde, 3



### 37. INDIE CAFÉ & COPAS

Calle General Almirante, 12



---

#### DOCUMENTO FIRMADO ELECTRONICAMENTE

Firmado por:  
ANDRES  
HERGUEDAS GARCÍA  
Fecha Firma: 19/05/2023 10:34

TERESA  
REDONDO ARRANZ  
Fecha Firma: 19/05/2023 10:37

Fecha Copia: 19/05/2023 10:54

Código seguro de verificación(CSV): d92278162822d01e0437b6cf4141cf0afea6085b  
Permite la verificación de la integridad del documento visualmente en <https://www.valladolid.gob.es/verificacion-documentos>

---

## RELACIÓN DE ESTABLECIMIENTOS ZAS N2 SAN MIGUEL



Calle Fray Antonio Alcalde



### 38. BAR GUIJUELITO

Calle Guadamacileros, 9



Plaza de los Arces



---

#### DOCUMENTO FIRMADO ELECTRONICAMENTE

Firmado por:  
ANDRES  
HERGUEDAS GARCÍA  
Fecha Firma: 19/05/2023 10:34

TERESA  
REDONDO ARRANZ  
Fecha Firma: 19/05/2023 10:37

Fecha Copia: 19/05/2023 10:54

Código seguro de verificación(CSV): d92278162822d01e0437b6cf4141cf0afea6085b  
Permite la verificación de la integridad del documento visualmente en <https://www.valladolid.gob.es/verificacion-documentos>

---

## RELACIÓN DE ESTABLECIMIENTOS ZAS N2 SAN MIGUEL



### 39. ELEVEN

San Blas ,2



Plaza San Miguel



### 40. TRAPEZIO BAR Y COPAS

San Blas , 4



---

#### DOCUMENTO FIRMADO ELECTRONICAMENTE

Firmado por:  
ANDRES  
HERGUEDAS GARCÍA  
Fecha Firma: 19/05/2023 10:34

TERESA  
REDONDO ARRANZ  
Fecha Firma: 19/05/2023 10:37

Fecha Copia: 19/05/2023 10:54

Código seguro de verificación(CSV): d92278162822d01e0437b6cf4141cf0afea6085b  
Permite la verificación de la integridad del documento visualmente en <https://www.valladolid.gob.es/verificacion-documentos>

---



# ANEXO 2: PLANOS DE DIMENSIONES DE FACHADAS, PUERTAS Y VENTANAS DE LOS ESTABLECIMIENTOS DE LA ZONA PROPUESTA ZAS N2 SAN MIGUEL FEBRERO 2023

---

DOCUMENTO FIRMADO ELECTRONICAMENTE

Firmado por:  
ANDRES  
HERGUEDAS GARCÍA  
Fecha Firma: 19/05/2023 10:34

TERESA  
REDONDO ARRANZ  
Fecha Firma: 19/05/2023 10:37

Fecha Copia: 19/05/2023 10:54

Código seguro de verificación(CSV): d92278162822d01e0437b6cf4141cf0afea6085b  
Permite la verificación de la integridad del documento visualmente en <https://www.valladolid.gob.es/verificacion-documentos>

---



CALLE LEÓN

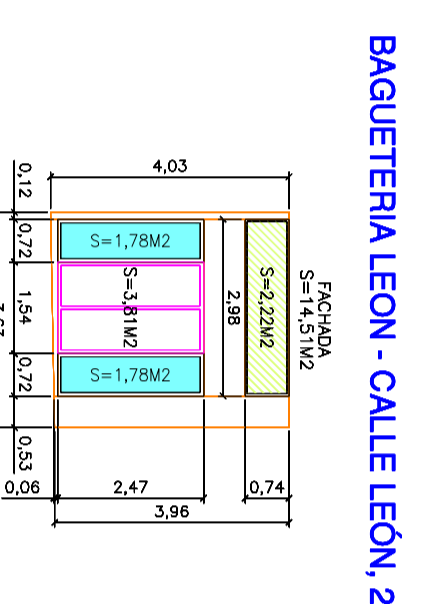

BOUTERERIA LEON - CALLE LEON 2

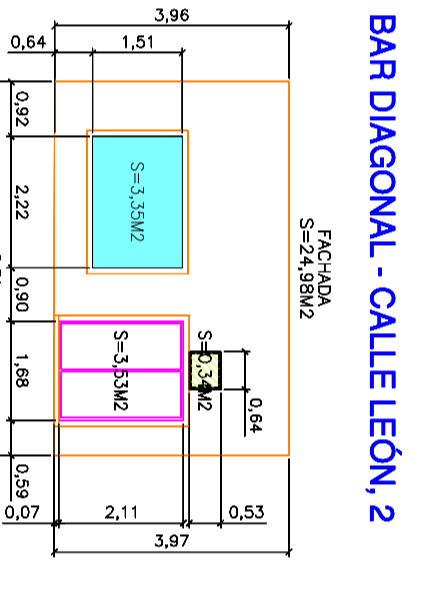

BAR DIAGONAL - CALLE LEON 2

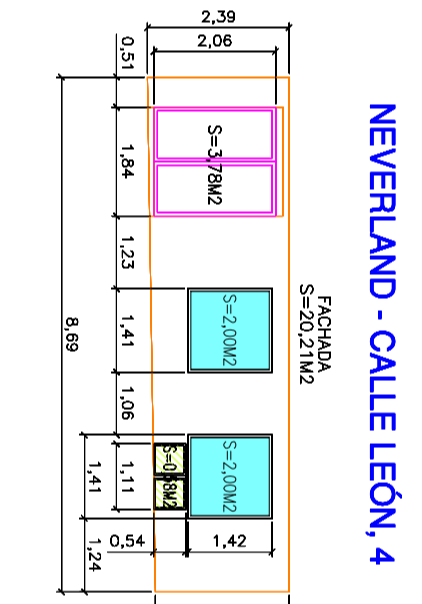

NEVERANO - CALLE LEON 4

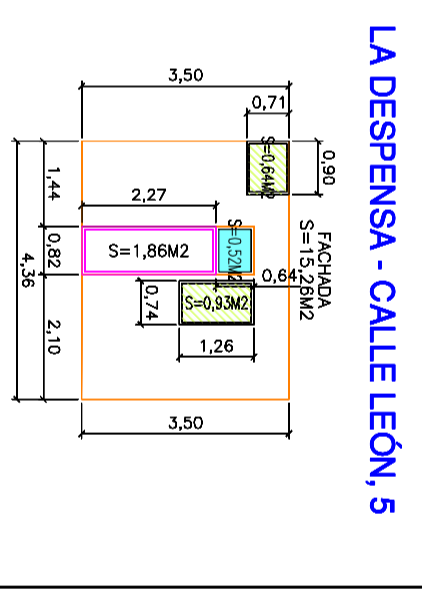

LA DESPENSA - CALLE LEON 5

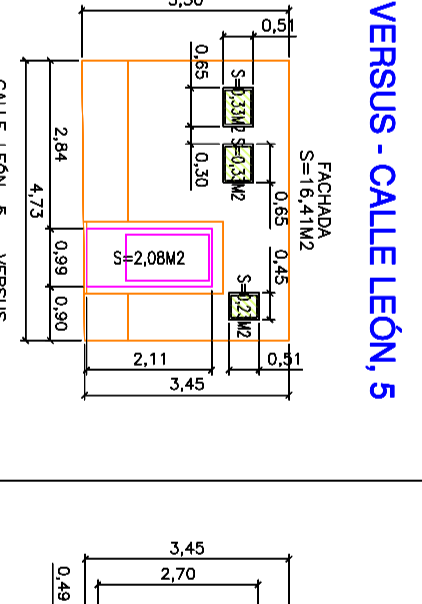

VERSUS - CALLE LEON 5

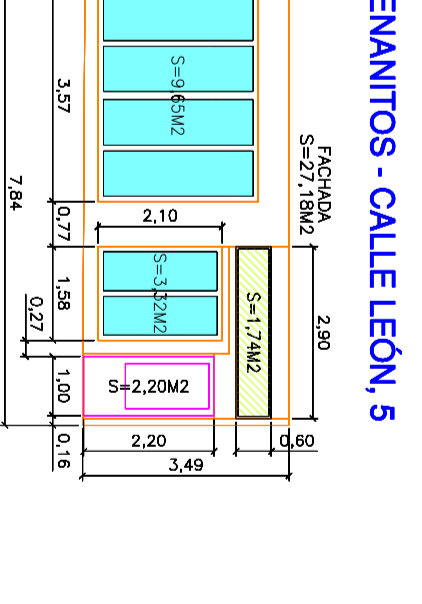

7 ENANTOS - CALLE LEON 5

CALLE SAN ANTONIO DE PADUA

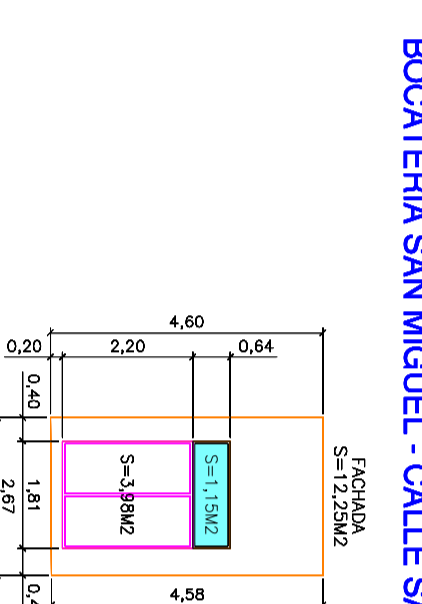

BOCATERIA SAN MIGUEL - CALLE SAN ANTONIO PADUA 1

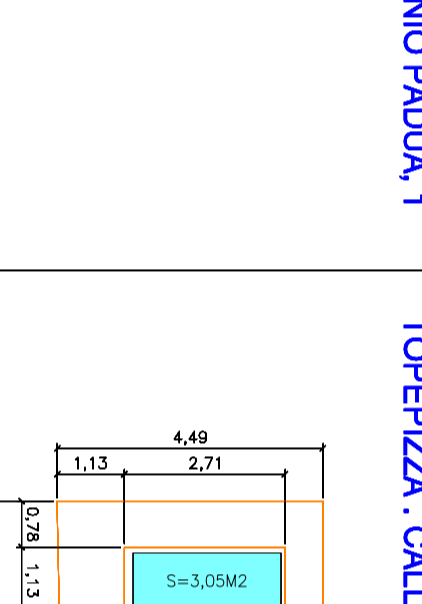

TOPEPIZZA - CALLE SAN ANTONIO PADUA 1

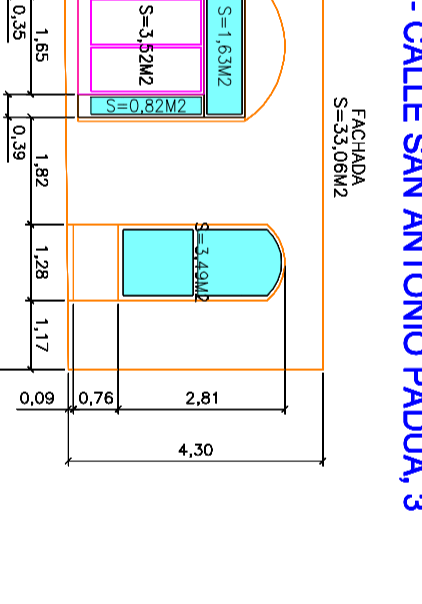

HACHE CLUB - CALLE SAN ANTONIO PADUA 3

CALLE GENERAL ALMIRANTE

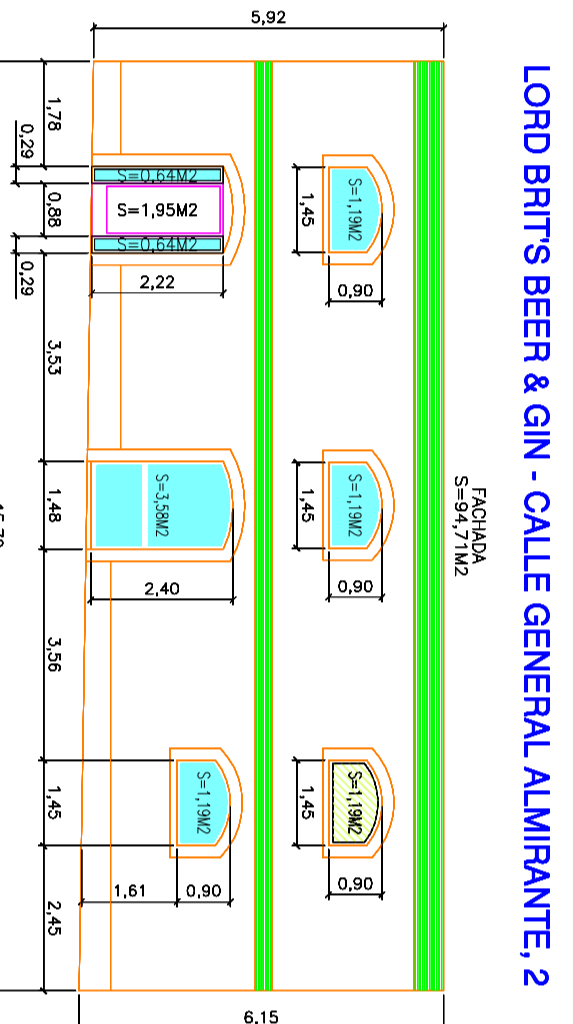

LOND BRITS BEER & GIN - CALLE GENERAL ALMIRANTE 2

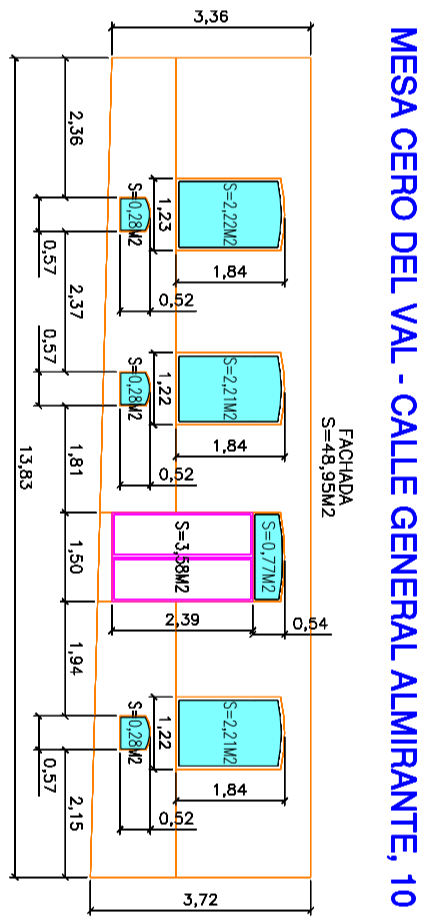

MESA CERRO DEL VAL - CALLE GENERAL ALMIRANTE 10

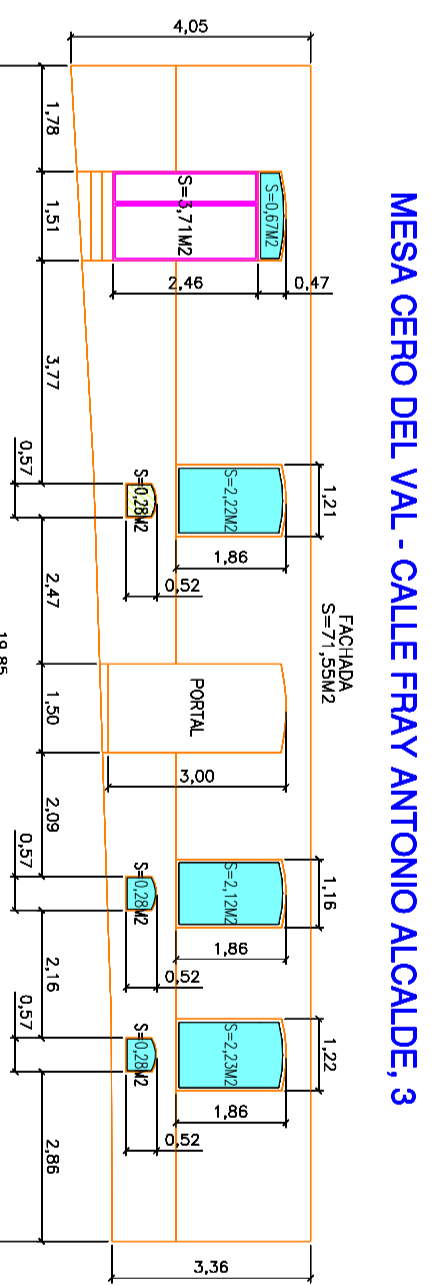

MESA CERRO DEL VAL - CALLE FRAY ANTONIO ALCALDE 3

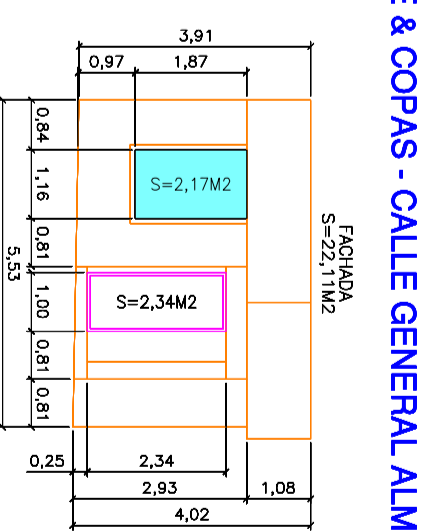

INDIE CAFÉ & COPAS - CALLE GENERAL ALMIRANTE 12

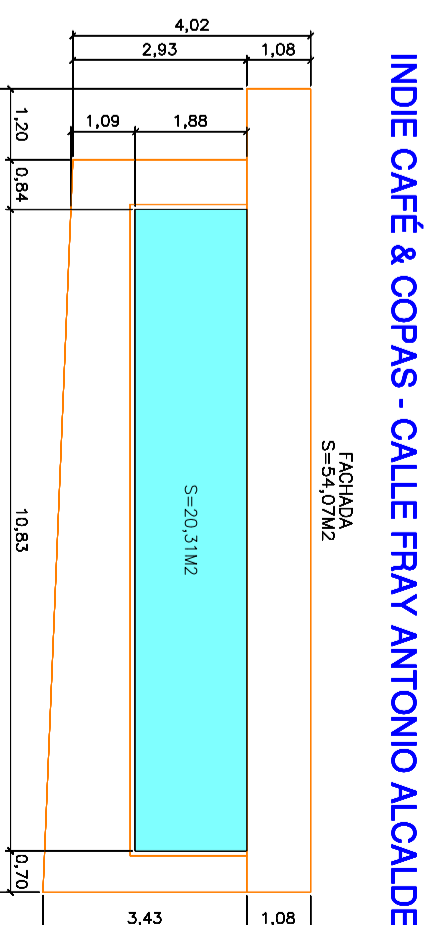

INDIE CAFÉ & COPAS - CALLE FRAY ANTONIO ALCALDE

CALLE GUADAMACILEROS

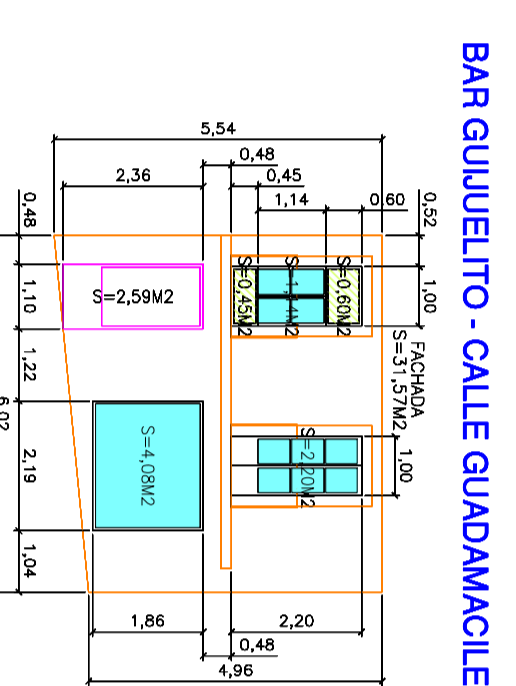

BAR GUILLETTO - CALLE GUADAMACILEROS 9

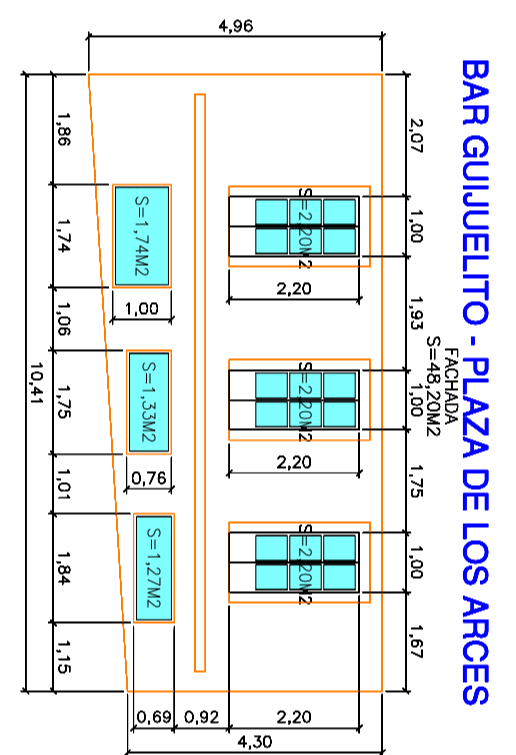

BAR GUILLETTO - PLAZA DE LOS ARCOS

LEYENDA:  
INDICADOS  
VENTANAS  
PUERTAS  
VEGETACION

**PROTECTOR DE**  
RELACION DE ESTABLECIMIENTOS  
ZONA IZM SAN MIGUEL

PLANO DE ALZADO LOCALES ESCALA: 1:100

DITIC  
DIRECCION GENERAL DE TRAMITACION Y SERVICIOS  
MUNICIPIO DE SAN MIGUEL  
AUTORIDAD LOCAL Nº 2  
C/ San Juan, 14  
41013 San Miguel de Tucuman, Tucumán  
Tel: (54-937) 4222111  
Fax: (54-937) 4222111  
www.ditic.gov.ar

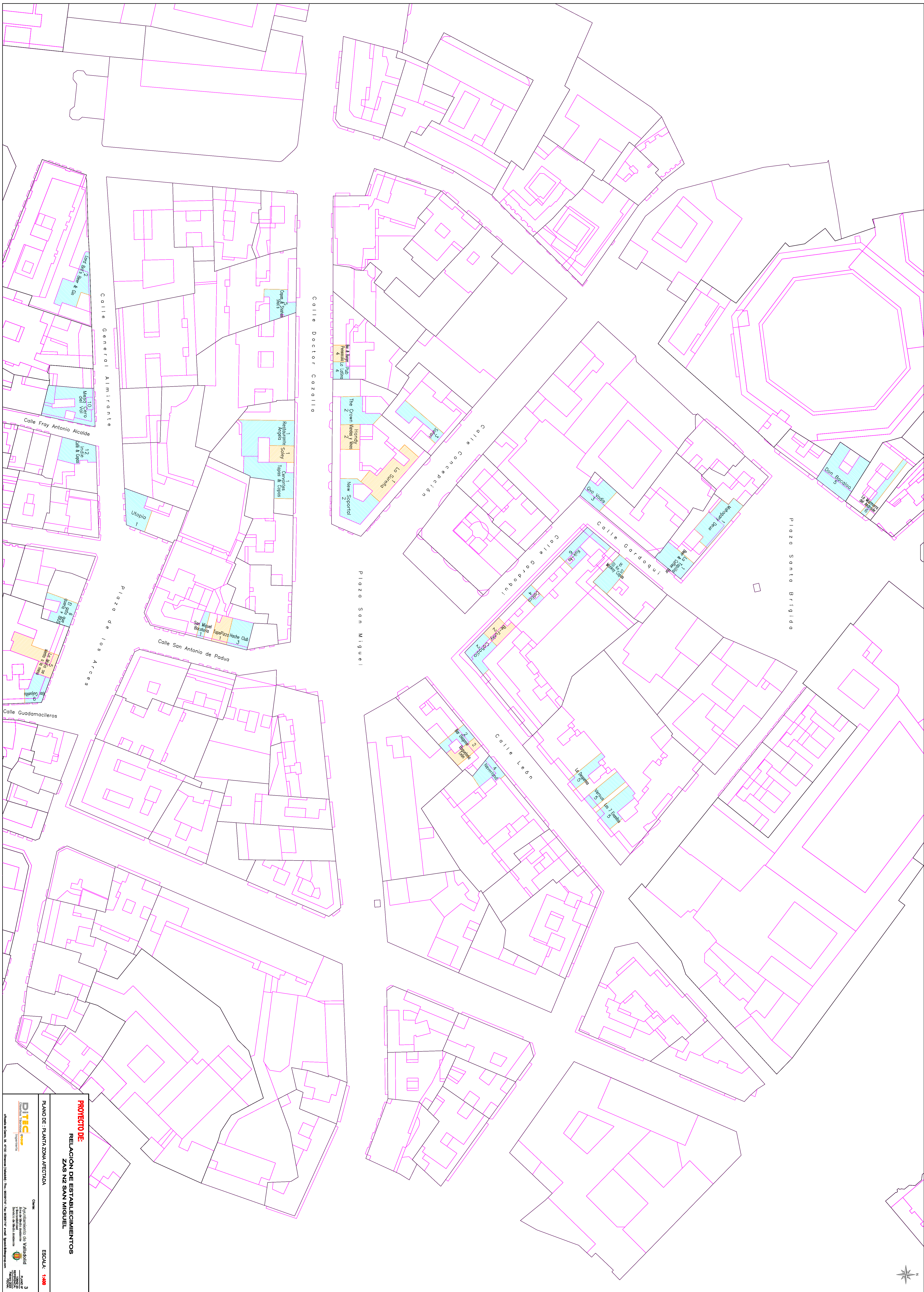

**PROYECTO DE RELACION DE ESTABLECIMIENTOS ZONA DE SAN MIGUEL**

PLANO DE PLANTA ZONA AFECCION

**DITIC**

ESCALA: 1:500

Comité de Verificación de la Validación de Documentos

Autenticación de Documentos

Autenticación de Documentos

Autenticación de Documentos

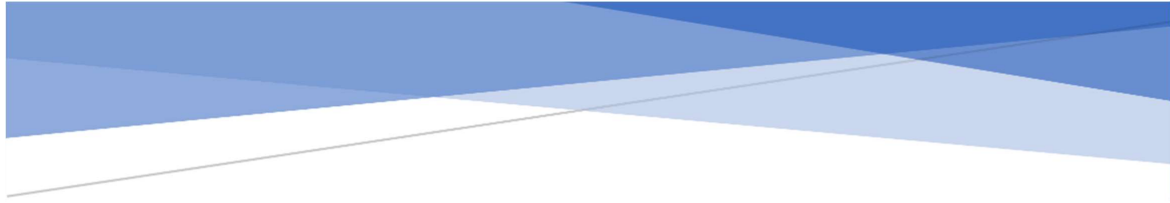

# ANEXO 3: RELACIÓN Y SITUACIÓN ESPACIAL DE TERRAZAS EN LA ZONA PROPUESTA MARZO 2023

---

DOCUMENTO FIRMADO ELECTRONICAMENTE

Firmado por:  
ANDRES  
HERGUEDAS GARCÍA  
Fecha Firma: 19/05/2023 10:34

TERESA  
REDONDO ARRANZ  
Fecha Firma: 19/05/2023 10:37

Fecha Copia: 19/05/2023 10:54

Código seguro de verificación(CSV): d92278162822d01e0437b6cf4141cf0afea6085b  
Permite la verificación de la integridad del documento visualmente en <https://www.valladolid.gob.es/verificacion-documentos>

---

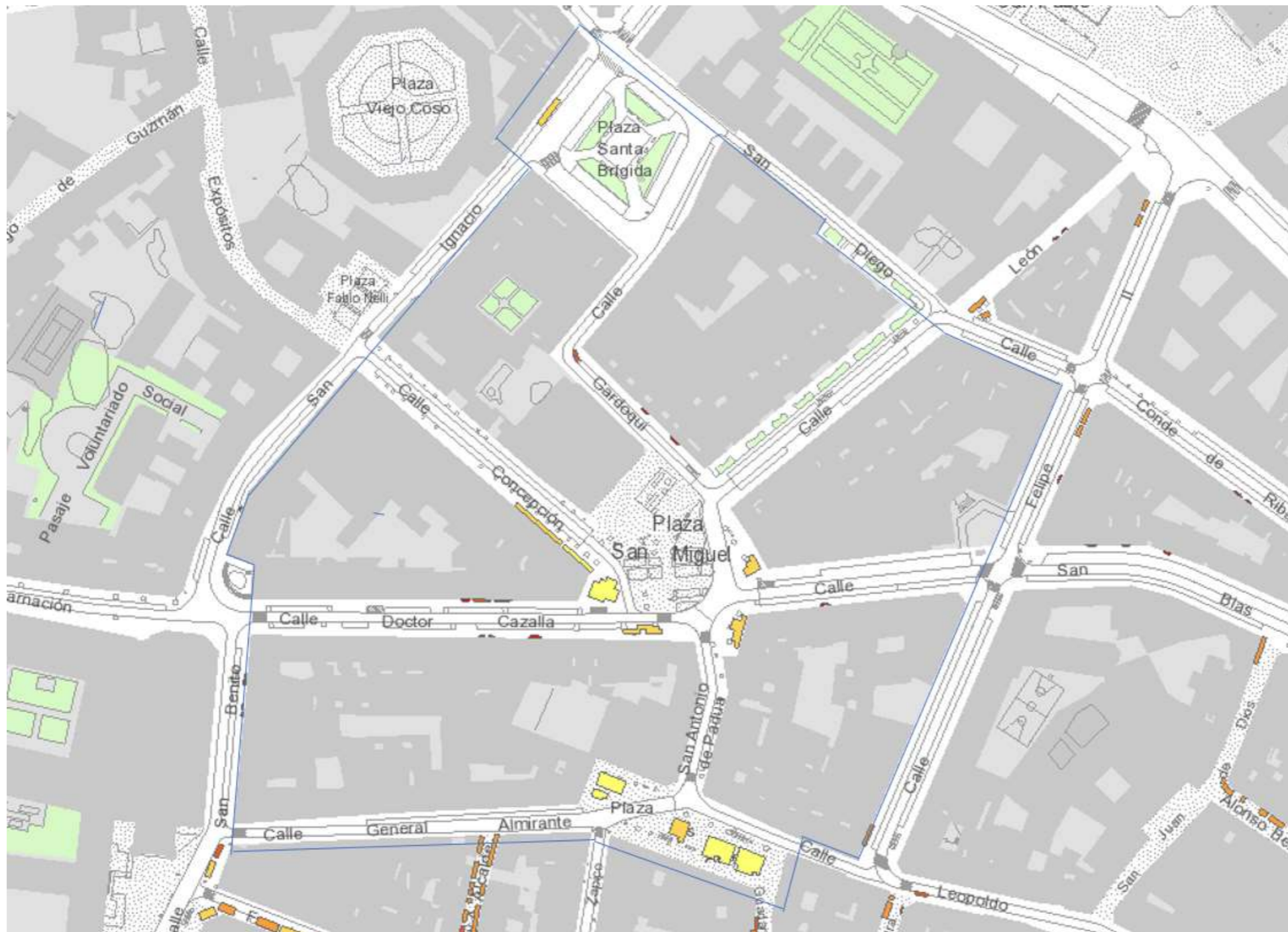

DOCUMENTO FIRMADO ELECTRONICAMENTE

Firmado por:  
ANDRES  
HERGUEDAS GARCÍA  
Fecha Firma: 19/05/2023 10:34

TERESA  
REDONDO ARRANZ  
Fecha Firma: 19/05/2023 10:37

Fecha Copia: 19/05/2023 10:54

Código seguro de verificación(CSV): d92278162822d01e0437b6cf4141cf0afea6085b  
Permite la verificación de la integridad del documento visualmente en <https://www.valladolid.gob.es/verificacion-documentos>