

Pensar y Vivir Valladolid

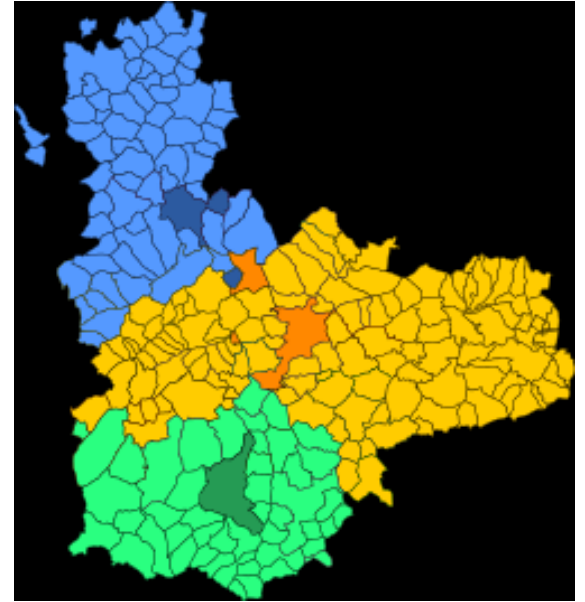

Relación urbanística y territorial de Valladolid con los municipios del entorno

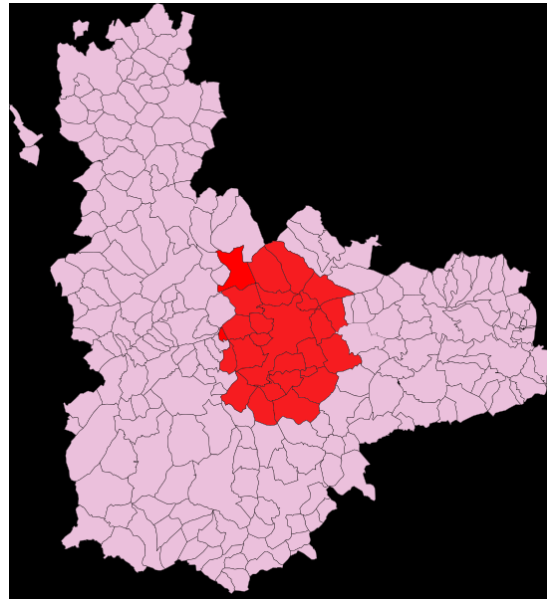

Pensar y Vivir Valladolid



Un territorio en común: valles fluviales, páramos y campiñas. Tierra de Pinares



Vista del Área Metropolitana desde el Oeste



Pensar y Vivir Valladolid



Los caminos del Agua:
los ríos, los canales y las acequias

Lo natural y lo artificial:

- Ríos
- Ríos-afluentes
- Arroyos
- Manantiales y Fuentes
- Canales
- Acequias



La acequia de Simancas y el camino de las Berzosas

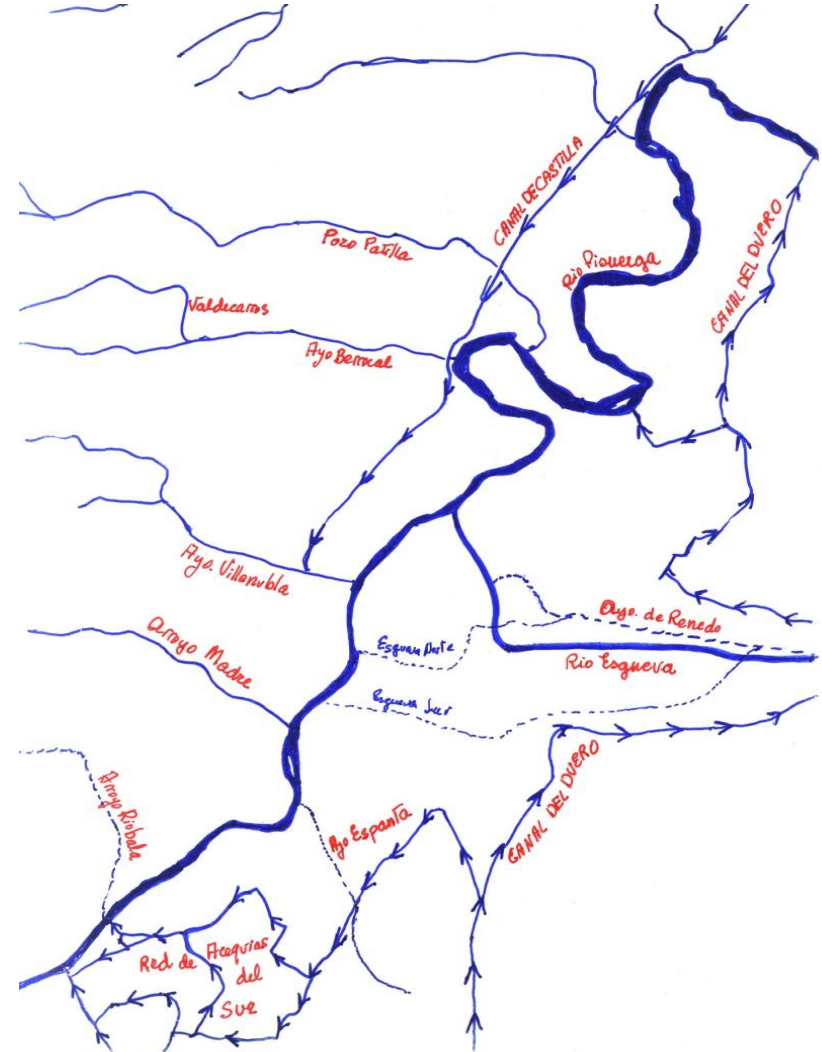

Pensar y Vivir Valladolid

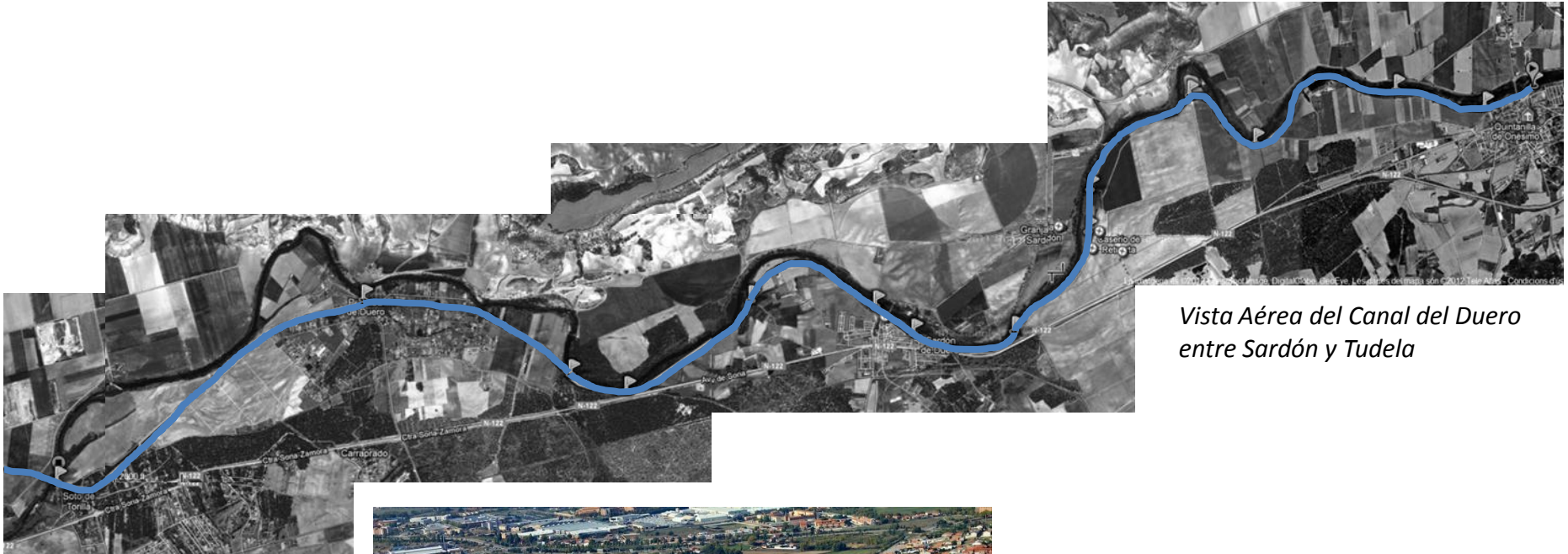

Vista Aérea del Canal del Duero entre Sardón y Tudela



El Canal del Duero: una infraestructura que articula el territorio

El Canal del Duero en Valladolid

Pensar y Vivir Valladolid



Las cañadas y las veredas, “Las vías verdes” (DOTVAENT), su prolongación hacia el resto de los municipios

La Cañada Real en Puente Duero

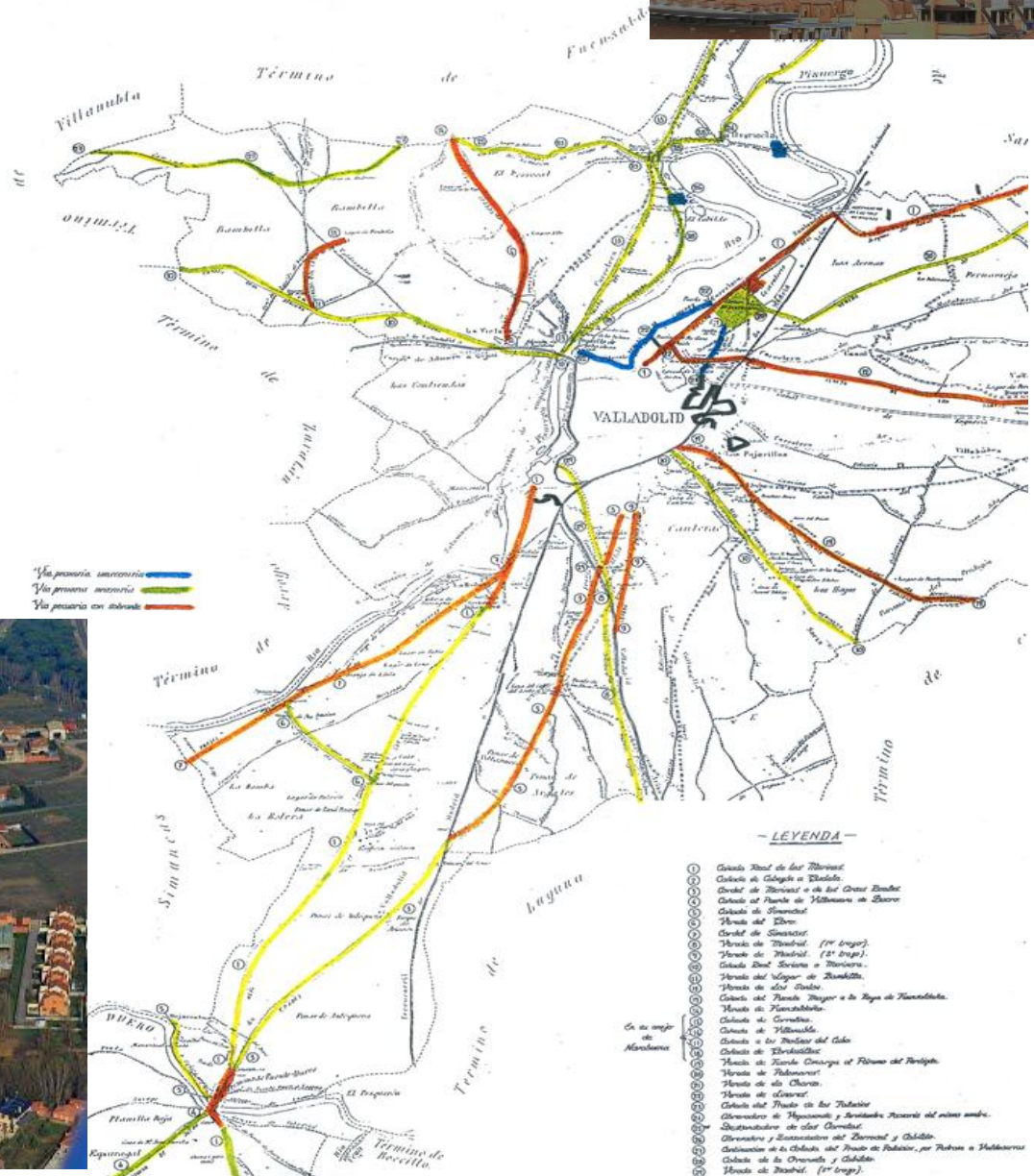

Pensar y Vivir Valladolid



La mano humana une el territorio

***El Ciclo integral del Agua:
abastecimiento y
saneamiento***



Pensar y Vivir Valladolid



Algunos datos para comprender los cambios poblacionales en el Área Metropolitana

	<i>Extensión KM2</i>	<i>Pob. 1981</i>	<i>Pob. 2001</i>	<i>Pob. 2014</i>
Valladolid	197,5	320.281	318.293	306.830
Laguna de Duero	29,1	6.393	19.013	22.555
Arroyo de la Encomienda	11,7	787	4.588	17.572
Zaratán	20,0	1.165	1.707	6.029
La Cistérniga	31,7	1.004	4.378	8.374
Total (23 municipios)	980,5	349.735	380.284	413.000



Vistas aéreas de Arroyo de la Encomienda

Pensar y Vivir Valladolid



Un futuro demográfico muy desigual entre Valladolid capital y La Comunidad Urbana de Valladolid, que hipoteca el futuro poblacional del Área Metropolitana.

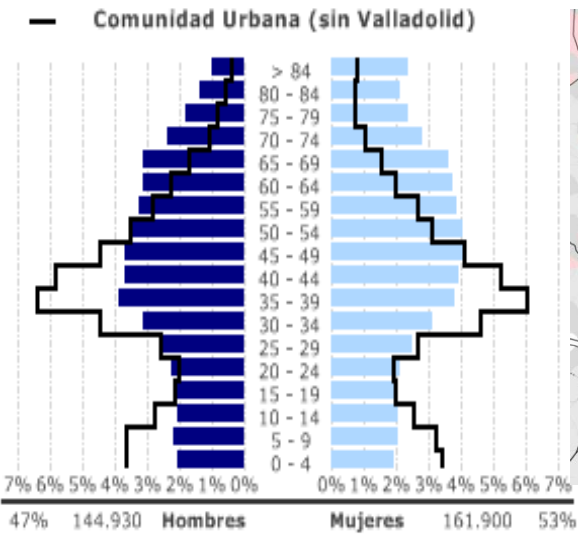

Comparación de la pirámide de población de Valladolid con la Comunidad Urbana

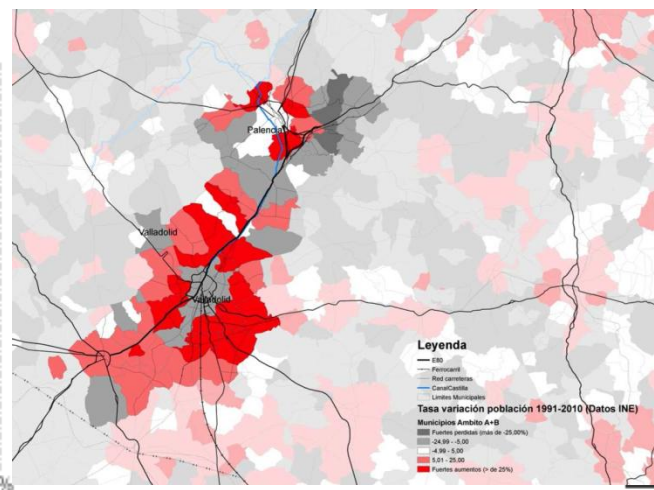

Dinamismo demográfico en el corredor entre Tordesillas y Palencia

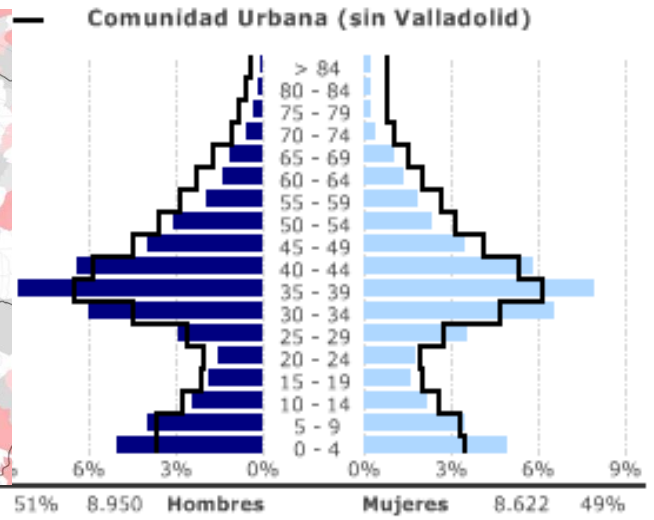

Comparación de la pirámide de población de Arroyo de la Encomienda con la Comunidad Urbana

Pensar y Vivir Valladolid



**El Área Metropolitana:
una encrucijada de caminos**

*Las direcciones principales:
Palencia-Tordesillas; Valladolid-Madrid*

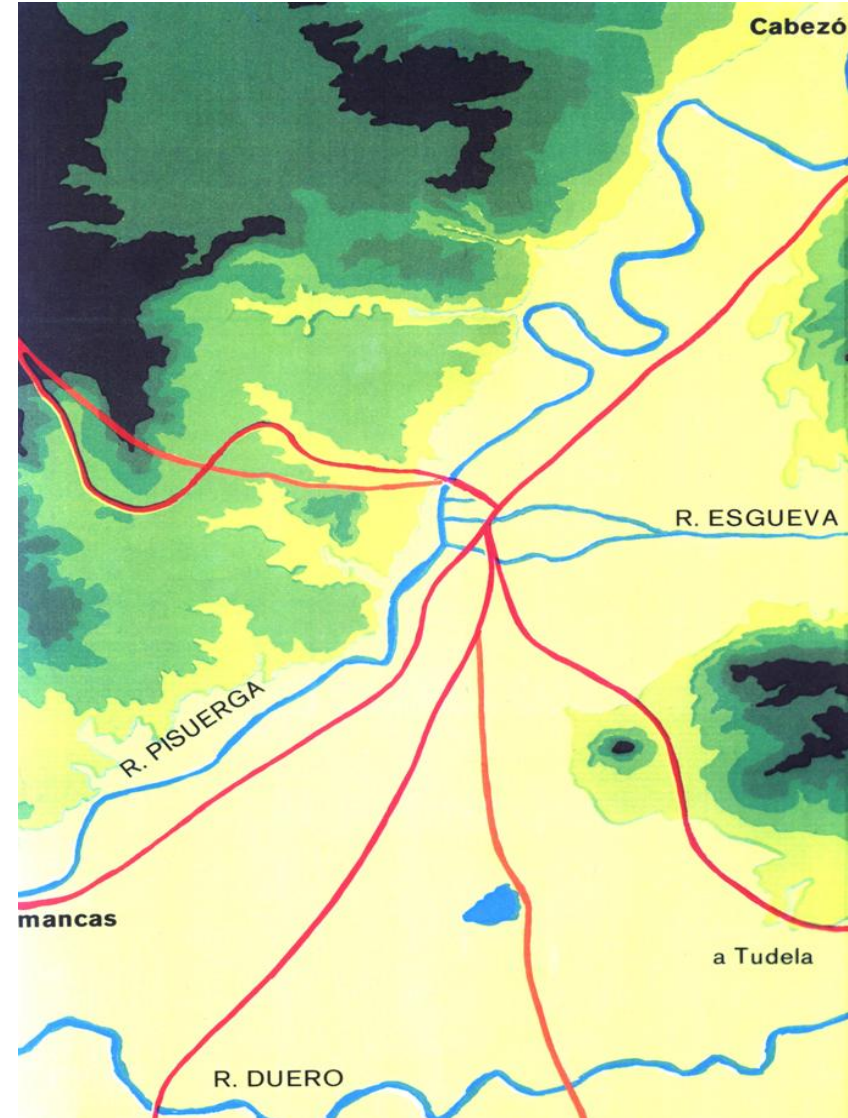

Pensar y Vivir Valladolid



**El Ferrocarril, eje transversal del Área Metropolitana:
su incidencia en el Medio Natural**



Los Pinares en Viana de Cega, Laguna de Duero y Valladolid (El FF.CC. y el río Duero)

Pensar y Vivir Valladolid

Urbanizaciones vacías, el mundo de las rotondas



Dos imágenes del “boom” inmobiliario en el Área Metropolitana: una ocupación innecesaria del territorio

Pensar y Vivir Valladolid



**El crecimiento desmesurado sin ningún objetivo:
la pérdida del suelo agrícola de regadío, la conquista del
territorio**

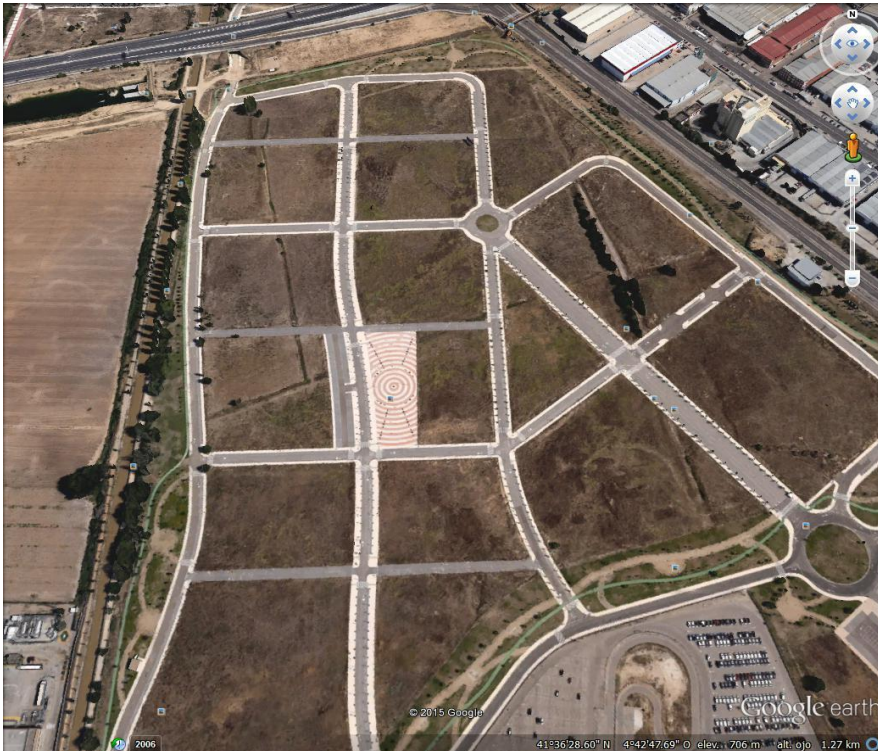

Industrial Jalón junto al Canal del Duero

Urbanización del Soto, Aldeamayor de San Martín



Pensar y Vivir Valladolid



La colonización de los pinares, la tala indiscriminada de árboles, la “colonización” del medio rural del Área Metropolitana por los “urbanitas” de Valladolid. La segunda residencia.



Urbanización El Otero

Urbanización El Otero en Herrera de Duero (pinares, rio y tierras de labor)

Pensar y Vivir Valladolid

Las competencias de las administraciones: la Junta de Castilla y León, las Diputaciones Provinciales y los Ayuntamientos

- *Las Directrices de Ordenación del Territorio (DOTVAENT)*
- *Las competencias sectoriales: Ley de Ordenación, Servicios y Gobierno del Territorio de la Comunidad de Castilla y León (Creación del Área Funcional Estable); Ley de Transporte Urbano y Metropolitano de Castilla y León; Ley de Montes*
- *Los Planes Provinciales*
- *Los Planes Generales de Ordenación y las Normas Urbanísticas Municipales*



El Pinar, el río y los páramos en Pesquera de Duero

El Pinar de Antequera



Pensar y Vivir Valladolid



Posibles propuestas que coordinen funciones en el Área Metropolitana desde planeamiento urbano:

10 Propuestas para el espacio metropolitano (I)

- 1. Coordinar la forma y niveles de protección del suelo rústico: pinares, riberas, laderas y cuestas.*
- 2. Extender y coordinar las medidas de protección para los caminos de agua (ríos y canales), así como para los recorridos peatonales y las rutas ciclables. Recuperar los caminos locales como base de los senderos peatonales.*
- 3. Proponer un “anillo verde exterior” en el que coexistan las rutas peatonales (senderos) con las ciclables y que puedan unir los espacios libres existentes.*
- 4. Coordinar y proponer ampliaciones del suelo residencial, industrial y comercial en las propuestas de los diferentes PGOU o NU de acuerdo con las necesidades y crecimientos demográficos previstos. y en su caso reducirles.*
- 5. Construir programas que integren los recursos turísticos de la Comunidad Urbana de Valladolid y que favorezcan la cooperación intermunicipal, estableciendo rutas culturales, de ocio y deporte que unan los municipios.*

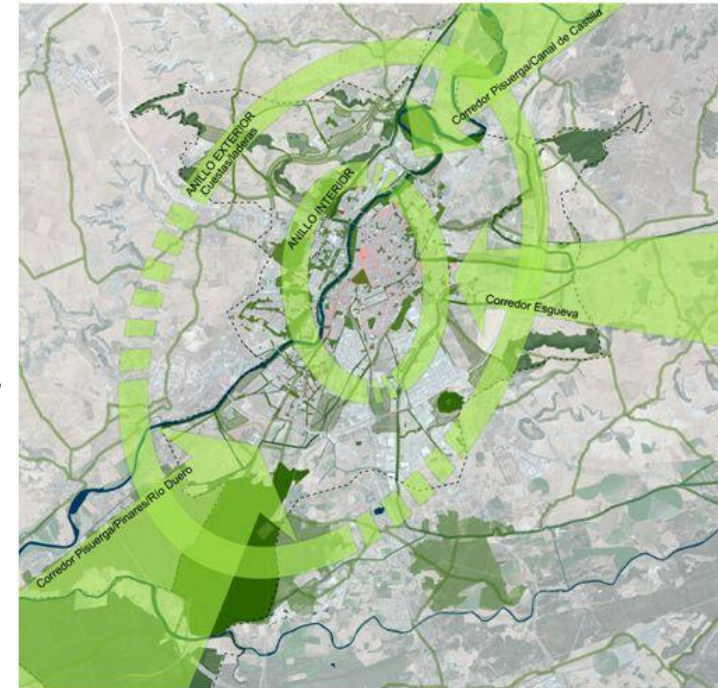

El anillo verde exterior.

Pensar y Vivir Valladolid



Posibles propuestas que coordinen funciones en el Área Metropolitana desde planeamiento urbano:

10 Propuestas para el espacio metropolitano (II)

6. *Conseguir una gestión integral del ciclo del agua.*
7. *Establecer medidas de protección para los suelos de alto valor agrícola y preservarlos de la expansión de otros usos.*
8. *Generar un sistema viario fundamentado en rutas para que los habitantes de los municipios se comuniquen en bicicleta y andando.*
9. *Recuperar las cañadas, veredas, cordeles y sus descansaderos como vías de penetración radial, hacia Valladolid, desde los municipios colindantes, bien para rutas ciclables, bien para senderos peatonales.*
10. *Coordinar el tráfico rodado intermunicipal y la accesibilidad a los centros urbanos.*



Pensar y Vivir Valladolid



**La vegetación asociada al agua:
el Canal del Duero en el municipio de Tudela de
Duero; recuperar los caminos que bordean el Canal
y mantener protegidos y cuidados los arboles de
las márgenes**



La acequia de Simancas

Pensar y Vivir Valladolid



**Articular el territorio con senderos de ocio:
Los caminos de sirga, senderos y rutas ciclables, espacios a recuperar**

Los caminos de sirga del Canal de Castilla



Pensar y Vivir Valladolid



**Articular el territorio con senderos de ocio:
los caminos rurales como espacio público**

