

SECCIÓN TRANSVERSAL A-A  
Escala 1/100  
Cotas en m

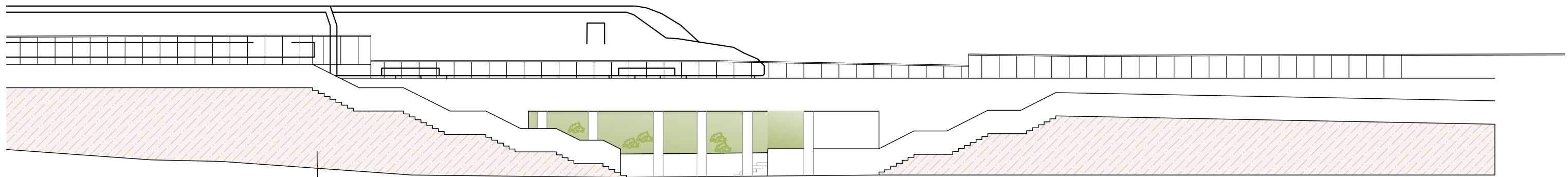

ALZADO VISTA POR A  
Escala 1/100  
Cotas en m



**Ayuntamiento de Valladolid**  
Área de Urbanismo, Vivienda e Infraestructuras  
Servicio de Espacio Público e Infraestructuras

TÍTULO:  
**PROYECTO DE CONSTRUCCIÓN DEL PASO  
INFERIOR EN LA PLAZA RAFAEL CANO**



INGENIERO DE CAMINOS:

*[Signature]*  
ELOY GUTIÉRREZ GÓMEZ

*[Signature]*  
ÁNGEL CHAMIZO DE LA CONCHA

FECHA: AGOSTO 2017  
ESCALA: 1/100  
(A1)

TÍTULO DEL PLANO:  
**SECCIÓN Y ALZADO GENERALES**

PLANO N°

**05**