



PLAN RECONSTRUYE
VALLADOLID

PRESENTACIÓN DE ALGUNAS ACTUACIONES EN ESPACIO PUBLICO 2024



1 EJECUCIÓN DE CARRIL-BICI EN PASEO DE ISABEL LA CATÓLICA

TIPO DE ACTUACIÓN	PREVISIÓN TEMPORAL		AFECCIÓN A MOVILIDAD			OTRAS INTERFERENCIAS	GRADO DE AFECCIÓN MEDIO
	INICIO	DURACIÓN	TIPO	CORTE	DESVÍO		
ADAPTACIÓN Y EJECUCIÓN DE TRAMOS CICLABLES	JUNIO 2024	7 MESES	PEATONAL	SIN CORTE	SIN DESVIO		

Se trata de una actuación de transformación impulsada por el Área de Tráfico y Movilidad para construir un carril bici segregado cuyas obras habrán de ejecutarse conforme al proyecto ejecutivo redactado al efecto por los servicios municipales. encontrándose en fase de adjudicación

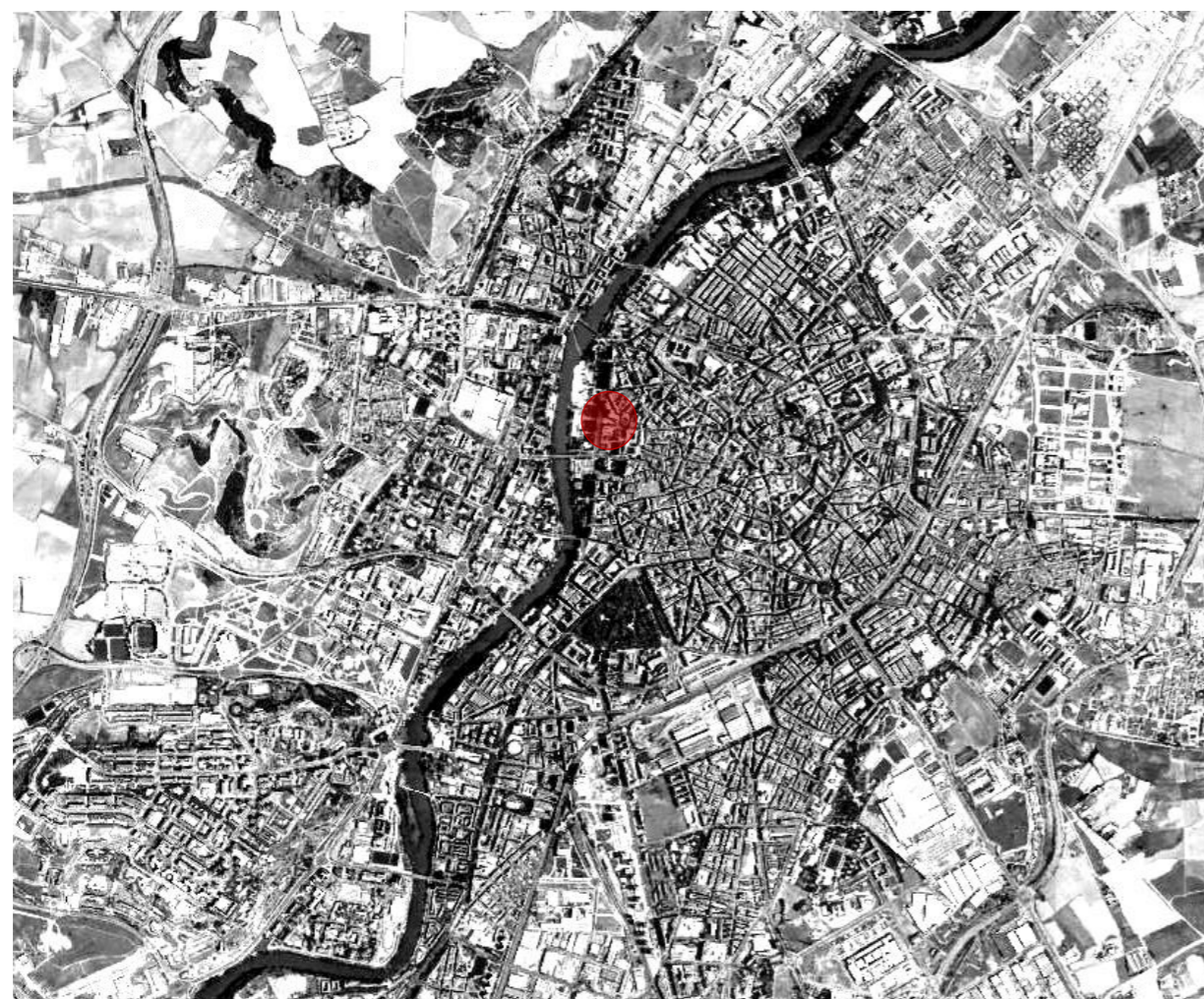



2

PASEO JARDÍN BOTÁNICO

TIPO DE ACTUACIÓN	PREVISIÓN TEMPORAL		AFECCIÓN A MOVILIDAD			OTRAS INTERFERENCIAS	GRADO DE AFECCIÓN
	INICIO	DURACIÓN	TIPO	CORTE	DESVÍO		
TRATAMIENTO DE URBANIZACIÓN DE ENTORNO CEIP MIGUEL DELIBES EN TRAMO DE CALLE COMPRENDIDO ENTRE FUENTE EL SOL Y MADRESELVA	NOVIEMBRE 2024	3 MESES	PEATONAL Y RODADA	TOTAL	POR CALLE PASEO OBREGÓN	BUS CENTRO SALUD	ALTO 

Se trata de una actuación de transformación impulsada por el Área de Tráfico y Movilidad para reurbanizar el espacio público aledaño al CEIP MIGUEL DELIBES y procurar un entorno escolar más seguro.

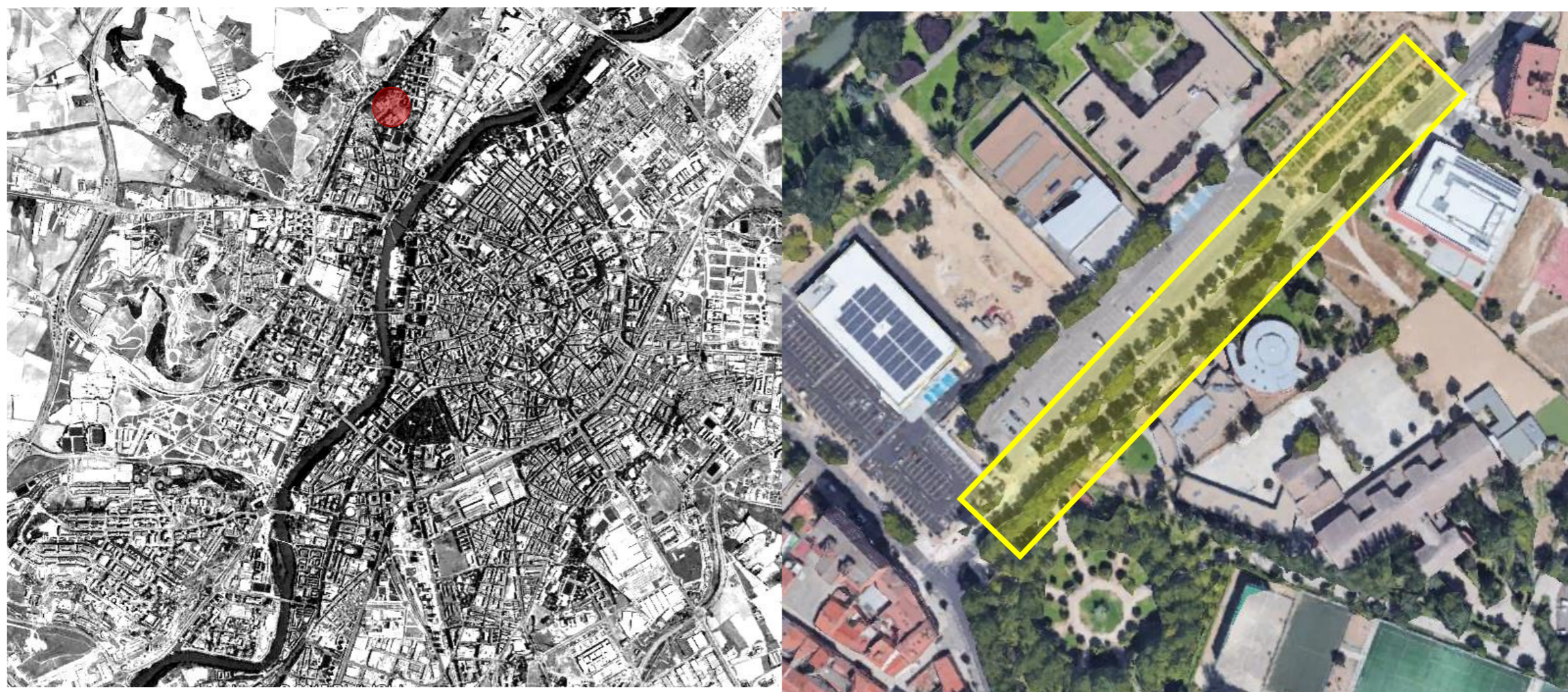



3 EJECUCIÓN DE CARRIL-BICI EN CALLE ERAS AVDA GIJÓN

TIPO DE ACTUACIÓN	PREVISIÓN TEMPORAL		AFECCIÓN A MOVILIDAD			OTRAS INTERFERENCIAS	GRADO DE AFECCIÓN
	INICIO	DURACIÓN	TIPO	CORTE	DESVÍO		
ADAPTACIÓN Y EJECUCIÓN DE TRAMOS CICLABLES	OCTUBRE	8 MESES	PEATONAL	CORTE ACERA	POR ACERA OPUESTA		ALTO

Se trata de una actuación de transformación impulsada por el Área de Tráfico y Movilidad para construir un carril bici segregado cuyas obras habrán de ejecutarse conforme al proyecto ejecutivo redactado al efecto por los servicios municipales, encontrándose en fase de preparación y aprobación para ulterior licitación.

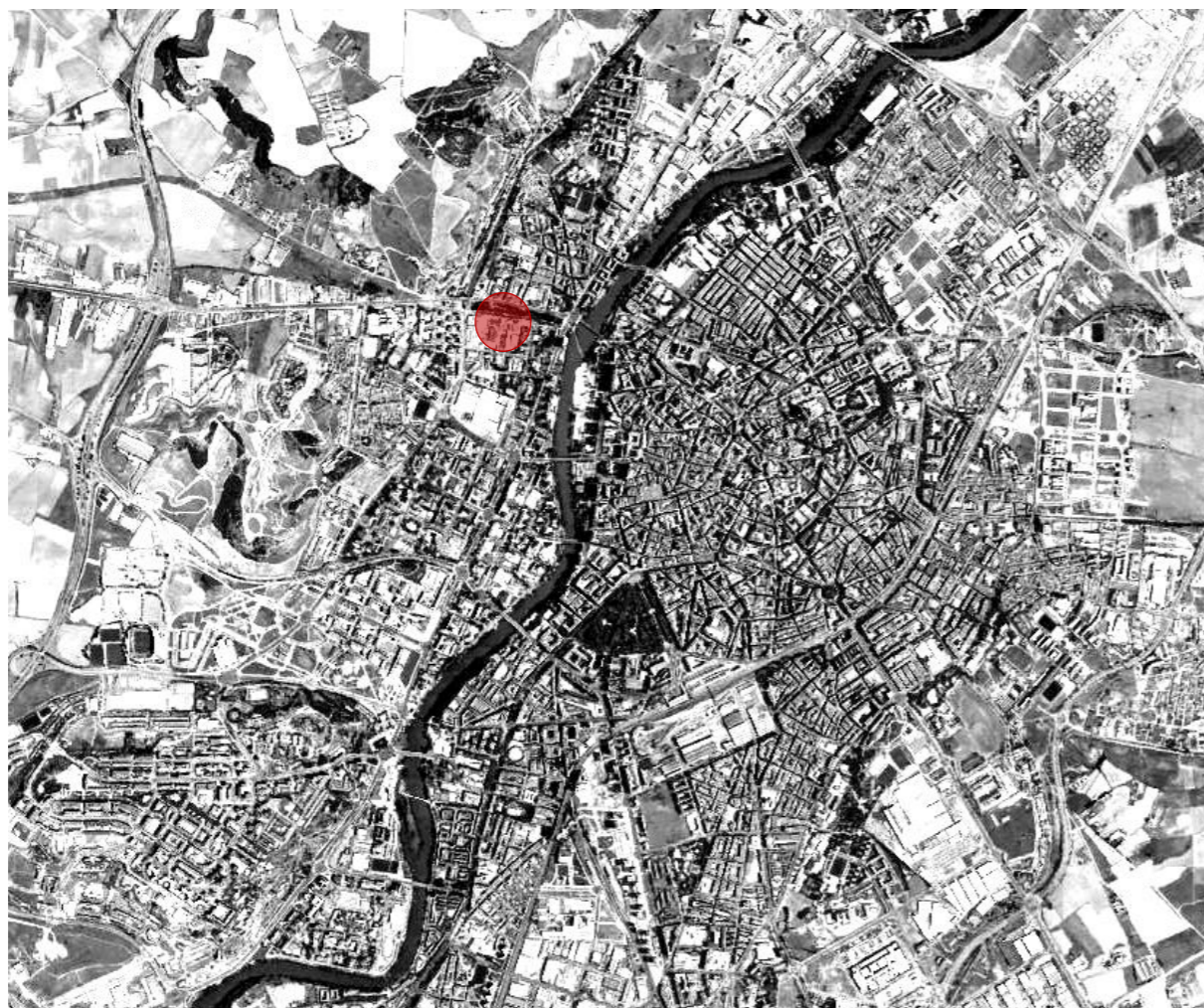



4 LÓPEZ GÓMEZ Y ENTORNO UNIVERSIDAD

TIPO DE ACTUACIÓN	PREVISIÓN TEMPORAL		AFECCIÓN A MOVILIDAD			OTRAS INTERFERENCIAS	GRADO DE AFECCIÓN
	INICIO	DURACIÓN	TIPO	CORTE	DESVÍO		
FRESADO + SANEADO VARIAS ZONAS + AGLOMERADO	JULIO		PEATONAL Y RODADA	TOTAL	SIN DESVIO	VADOS COMERCIO	ALTO

Se trata de una actuación de conservación impulsada por el Área de Tráfico y Movilidad dentro de la campaña de renovación y conservación de aglomerados de 2024.

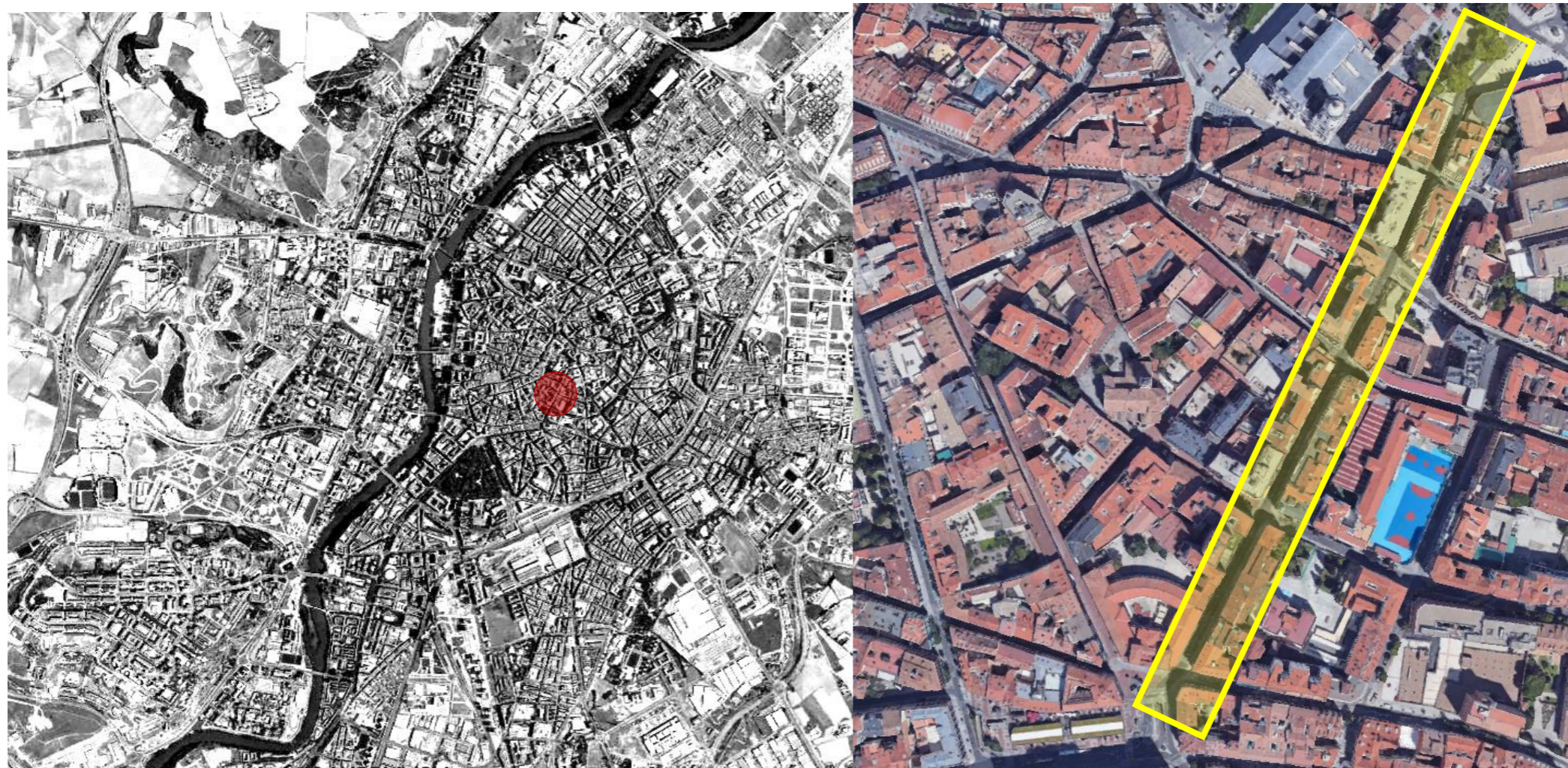



AVDA DE GIJÓN

TIPO DE ACTUACIÓN	PREVISIÓN TEMPORAL		AFECCIÓN A MOVILIDAD			OTRAS INTERFERENCIAS	GRADO DE AFECCIÓN
	INICIO	DURACIÓN	TIPO	CORTE	DESVÍO		
FRESADO + AGLOMERADO CALZADA SENTIDO CENTRO	JULIO-AGOSTO		RODADA	TOTAL	CALLE ERAS	BUS	ALTO

Se trata de una actuación de conservación impulsada por el Área de Tráfico y Movilidad dentro de la campaña de renovación y conservación de aglomerados de 2024.

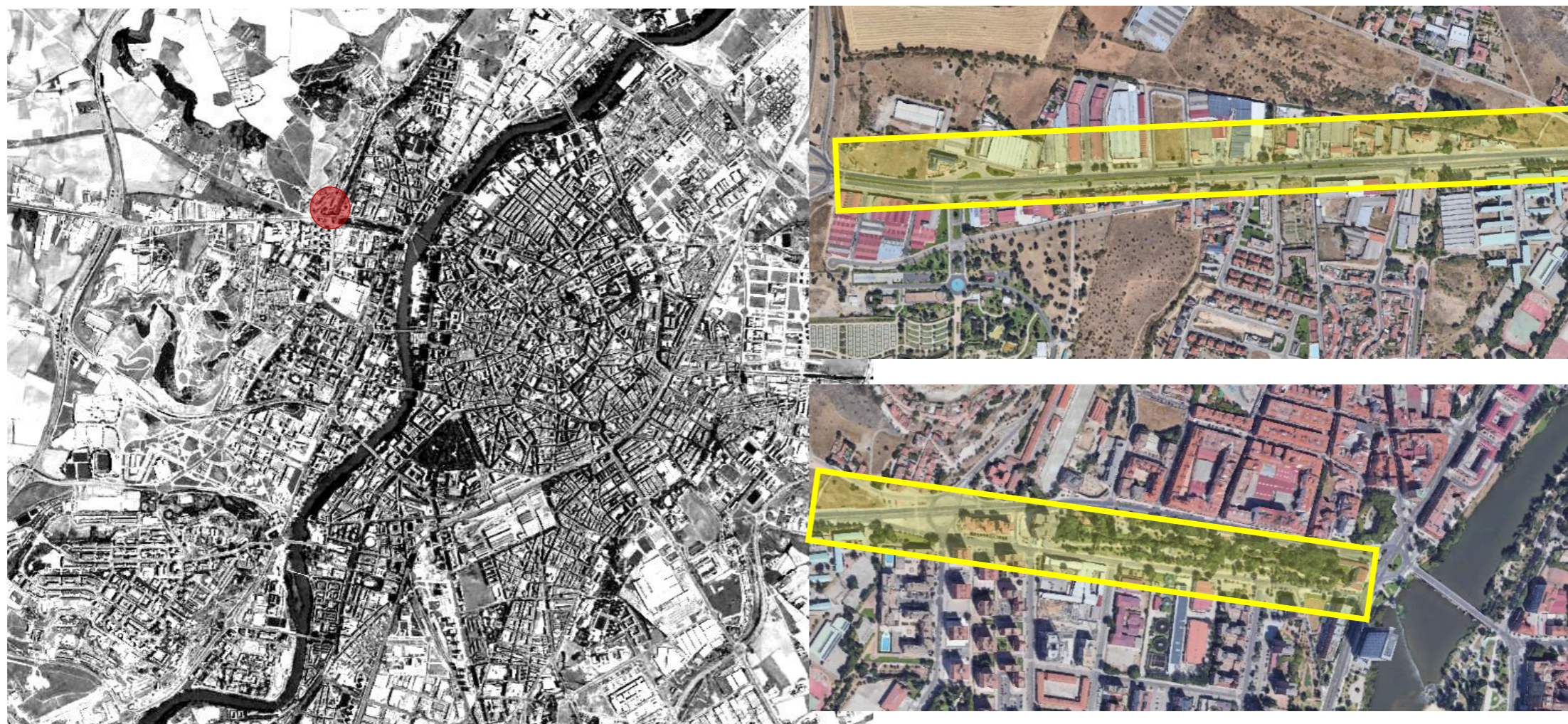



6 AVDA. NORTE DE CASTILLA

TIPO DE ACTUACIÓN	PREVISIÓN TEMPORAL		AFECCIÓN A MOVILIDAD			OTRAS INTERFERENCIAS ACCESO COLEGIO INTERNACIONAL Y NUEVAS PARADAS DE BUS	GRADO DE AFECCIÓN ALTO
	INICIO	DURACIÓN	TIPO	CORTE	DESVÍO		
REURBANIZACIÓN DEL VIAL	EN EJECUCIÓN HASTA SEPTIEMBRE		PEATONAL Y RODADA	PARCIALES	SÍ		

Se trata de una actuación de transformación impulsada por el Área de Urbanismo para proceder a la reurbanización completa del vial entre la calle Daniel del Olmo y la Avda. de Zamora, que actualmente se encuentra en ejecución.

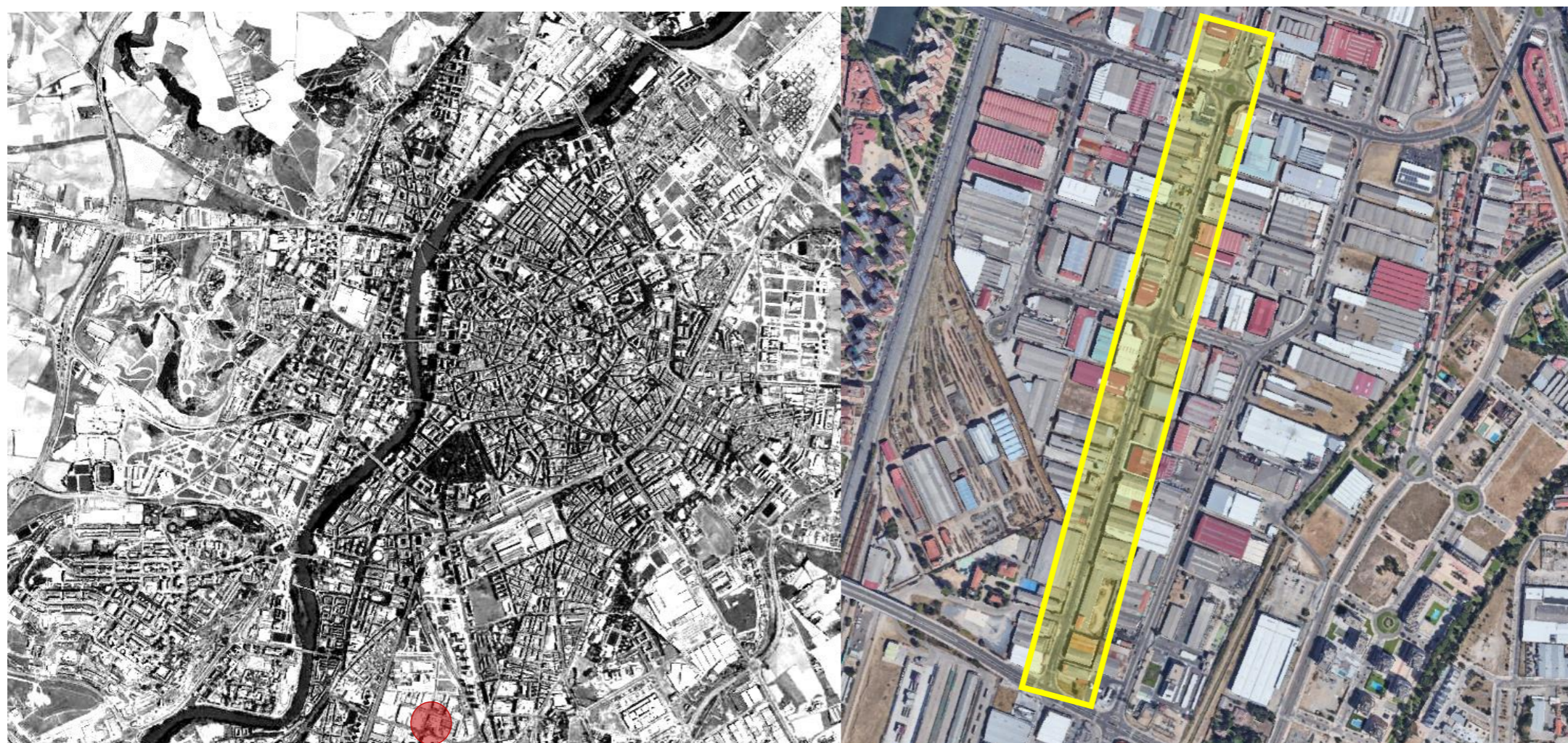



7 TORRECILLA

TIPO DE ACTUACIÓN	PREVISIÓN TEMPORAL		AFECCIÓN A MOVILIDAD			OTRAS INTERFERENCIAS	GRADO DE AFECCIÓN
	INICIO	DURACIÓN	TIPO	CORTE	DESVÍO		
ALUMBRADO, EMBELLECIMIENTO Y RENATURALIZACIÓN	JULIO	3 MESES	PEATONAL Y RODADA	CORTE PARCIAL			BAJO

Se trata de una actuación de transformación impulsada por el Área de Comercio, Mercados y Consumo

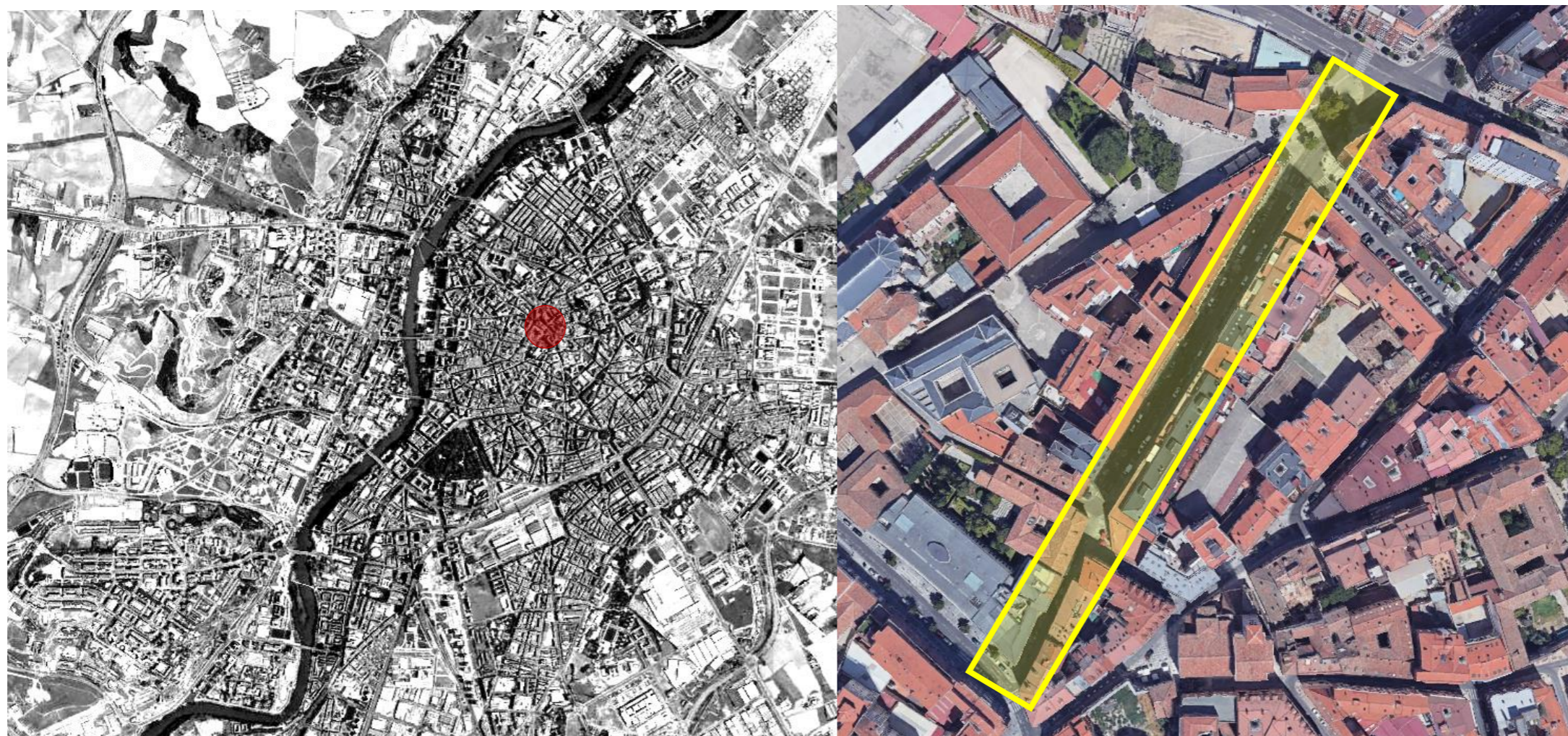



8

GAMAZO

TIPO DE ACTUACIÓN	PREVISIÓN TEMPORAL		AFECCIÓN A MOVILIDAD			OTRAS INTERFERENCIAS	GRADO DE AFECCIÓN
	INICIO	DURACIÓN	TIPO	CORTE	DESVÍO		
RENOVACIÓN ABASTECIMIENTO Y SANEAMIENTO	JULIO	5 MESES	RODADA Y PARCIALMENTE PEATONAL	CORTE TOTAL POR TRAMOS	POR MURO Y DOS DE MAYO	VADOS, HOTEL, BUS	ALTO

Se trata de una actuación impulsada por el EPEL "AGUA DE VALLADOLID" (AQUAVALL) para proceder a la renovación de las redes de infraestructuras de abastecimiento de agua y de saneamiento con posterior reposición de los elementos de urbanización en superficie.

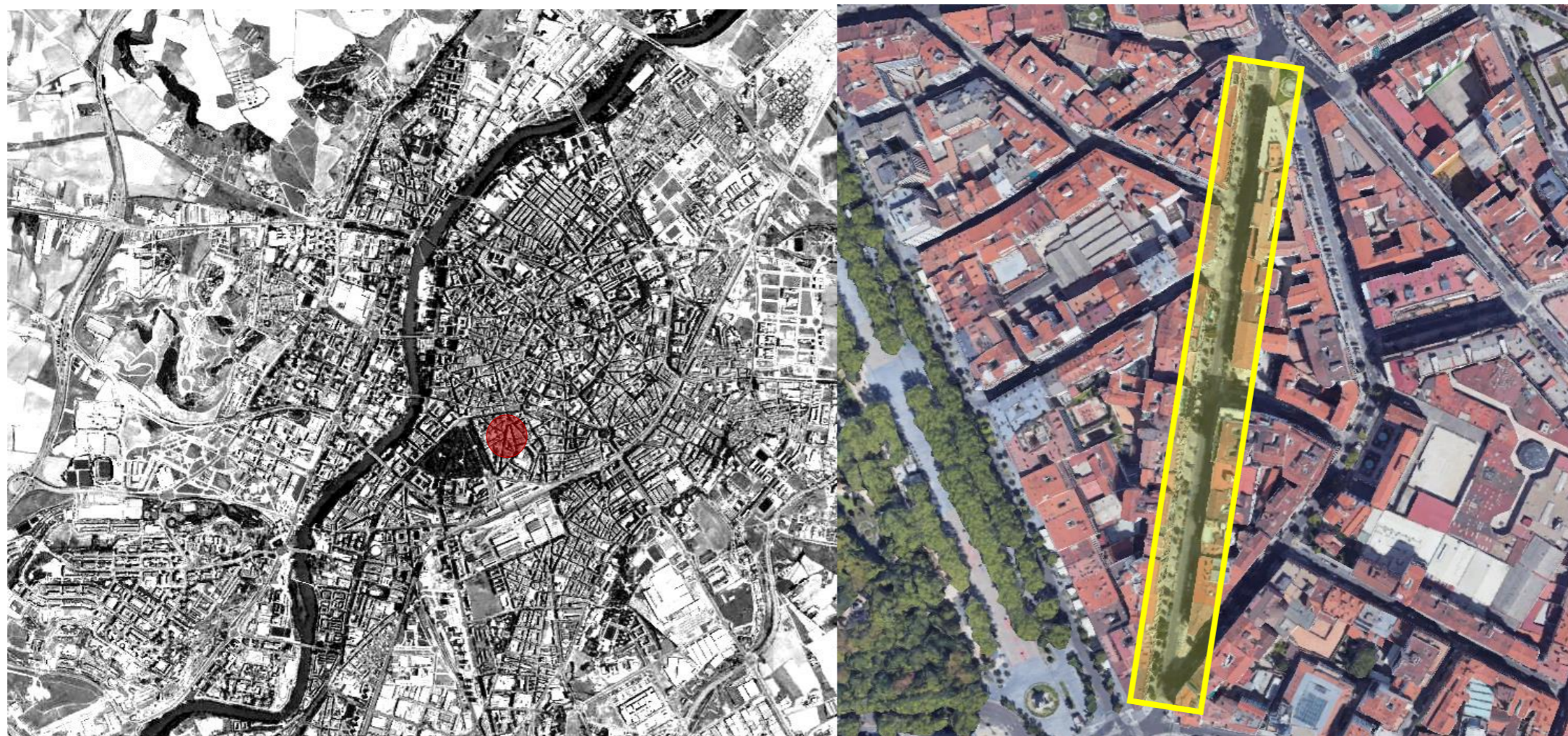



9

RED DE CALOR DE PARQUESOL

TIPO DE ACTUACIÓN	PREVISIÓN TEMPORAL		AFECCIÓN A MOVILIDAD			OTRAS INTERFERENCIAS	GRADO DE AFECCIÓN
	INICIO	DURACIÓN	TIPO	CORTE	DESVÍO		
EJECUCIÓN DE INFRAESTRUCTURA DE RED DE CALOR	EN EJECUCIÓN 2024-2025		PEATONAL Y RODADA	CORTES TOTALES Y PARCIALES	SIN DESVIO	BUS COMERCIO VADOS ETC	ALTO

Se trata de una actuación de transformación impulsada por el la Sociedad Pública de Infraestructuras y Medio Ambiente (SOMACyL) de la Junta de Castilla y León con el fin de suministrar energía térmica procedente de una infraestructura de producción y distribución de energía centralizada más eficiente, denominada RED DE CALOR. La actuación está en ejecución y se desarrolla en varias fases.

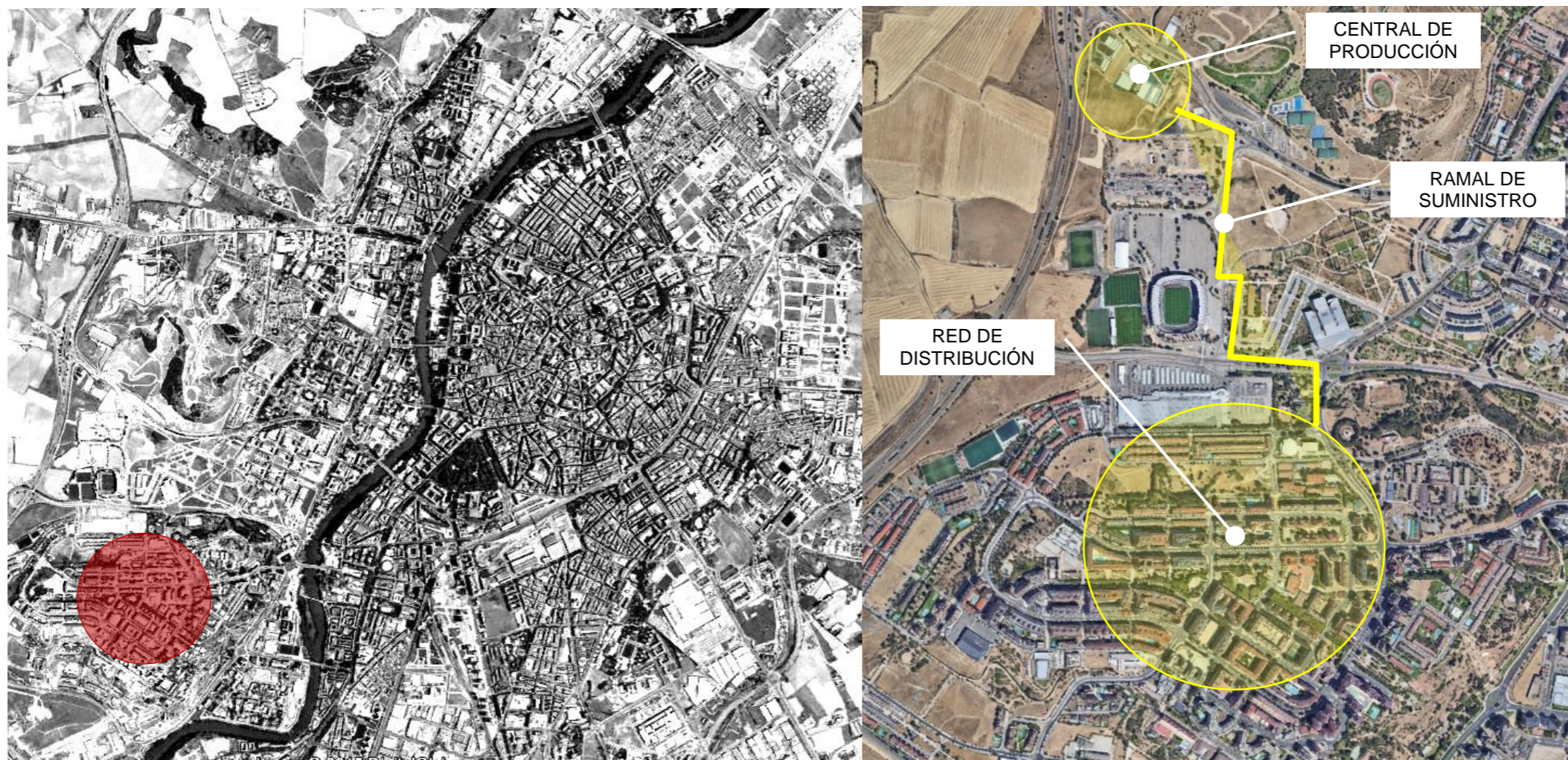



10

CANAL

TIPO DE ACTUACIÓN	PREVISIÓN TEMPORAL		AFECCIÓN A MOVILIDAD			OTRAS INTERFERENCIAS	GRADO DE AFECCIÓN
	INICIO	DURACIÓN	TIPO	CORTE	DESVÍO		
REURBANIZACIÓN DEL VIAL	EN EJECUCIÓN	DICIEMBRE	PEATONAL Y RODADA	TOTAL	SIN DESVÍO	LABORATORIO CHD ESTABLECIMIENTOS HOSTELEROS	BAJO

Se trata de una actuación impulsada por la Confederación Hidrográfica del Duero para proceder a la reurbanización completa de la calle Canal, cuya titularidad corresponde a dicha Administración, que ya se encuentra en fase de ejecución.

