

EQUIPAMIENTOS RELIGIOSOS



Los equipamientos religiosos en Valladolid se han clasificado de acuerdo a su tipología y se han recopilando los datos disponibles.

A cada equipamiento le ha sido asignado un código de identificación dividido en tres partes (AA.00.000) La primera indica la clase del equipamiento y está formada por dos letras, la segunda el barrio donde se encuentra y está formado por dos números, la tercera un código de tres cifras único para cada clase de equipamiento.

Los datos de los centros religiosos se han obtenido de diversas fuentes: Archidiócesis de Valladolid y la elaboración propia. Entre los datos obtenidos están: nombre del centro, dirección, naturaleza, gestión, el tipo de culto y la zona a la que da servicio. Por otra parte, a través de los datos facilitados por Catastro se han podido detectar las parcelas donde se halla cada centro, su referencia catastral, su área y los años de construcción mínima y máxima.

A cada equipamiento se le asignado un rango: supramunicipal, municipal o de barrio. En el rango supramunicipal entran la Catedral y el Palacio Arzobispal. En el rango municipal se incluyen las ermitas e iglesias católicas no parroquiales, y los equipamientos de confesiones no católicas únicos en la ciudad. Por último, en el rango barrio se encuentran las iglesias católicas parroquiales y los cultos evangélicos.

Las fichas de los equipamientos religiosos son de dos tipos, globales e individuales.

Hay una ficha global para los equipamientos católicos por un lado, y los no católicos por otro. Para facilitar la consulta de los datos en los mapas de las fichas globales han sido insertados los números de los barrios.

En la ficha individual de cada equipamiento se han registrado todas las informaciones recopiladas, dos mapas de emplazamiento a diferente escala, el primero marcando la parcela y todos los equipamientos de su clase, el segundo a escala menor señalando la parcela y todos los equipamientos a su alrededor, una ortofoto a la misma escala del mapa anterior y una foto.

LISTADO DE LOS EQUIPAMIENTOS RELIGIOSO

RE.1a.044	San Lorenzo	RE.04.012	San Fernando
RE.1a.048	Santiago Apóstol	RE.04.015	Santa Clara de Asís
RE.1c.042	Catedral Metropolitana	RE.04.016	Santa Teresa de Jesús
RE.1c.045	San Miguel y San Julián	RE.05.017	Inmaculada Concepción de María
RE.1c.047	Santa María la Antigua	RE.05.018	Sagrada Familia
RE.1c.049	Santísimo Salvador	RE.05.019	San Ildefonso
RE.1c.056	Arzobispado de Valladolid	RE.05.043	San Agustín
RE.1c.064	Iglesia de Jesucristo de Los Santos de Los Últimos Días	RE.06.011	Nuestra Señora de Fátima
RE.1d.046	San Nicolás de Bari	RE.06.066	Iglesia Evangélica
RE.1d.051	San Andrés Apóstol	RE.07.024	Nuestra Señora de Belén
RE.1d.052	San Juan Bautista	RE.08.030	Nuestra Señora del Henar
RE.1d.053	San Martín y San Benito El Viejo	RE.08.031	San Pascual Bailón
RE.1d.054	Santa María Magdalena	RE.08.033	San Ramón Nonato
RE.02.050	Inmaculado Corazón de María	RE.08.034	San Vicente de Paúl
RE.02.055	Santa María Micaela del Santísimo Sacramento	RE.09.028	Nuestra Señora de la Merced
RE.02.059	Comunidad Cristiana Camino de Vida	RE.09.029	Nuestra Señora de la Victoria
RE.03.014	San Pedro Apóstol	RE.09.060	Centro Cristiano La Victoria
		RE.10.032	San Pío X
		RE.11.013	San José Obrero

RE.13.010	Asunción de Nuestra Señora
RE.14.026	San Ignacio de Loyola
RE.14.027	San Isidro Labrador
RE.14.057	Iglesia Evangélica La Roca
RE.14.063	Mezquita Valladolid
RE.15.023	María Auxiliadora
RE.17.035	Dulce Nombre de María
RE.17.036	María Milagrosa
RE.17.037	Nuestra Señora del Carmen
RE.17.039	San Francisco de Asís
RE.17.040	San Juan de Ávila
RE.17.041	Santo Toribio de Mogrovejo
RE.17.068	Iglesia Independiente
RE.17.069	Iglesia Evangélica (Asambleas de Hermanos)
RE.18.020	San Mateo Apóstol
RE.18.021	Santo Domingo de Guzmán
RE.18.022	Santo Tomás de Aquino
RE.18.062	Iglesia Evangélica de la Adoración
RE.18.067	Iglesia Cristiana Evangélica
RE.19.009	Santa Rosa de Lima
RE.20.006	Nuestra Señora del Rosario
RE.22.003	Cristo Redentor
RE.22.005	Nuestra Señora de Prado
RE.23.004	Nuestra Señora de Guadalupe
RE.24.002	Beato Florentino Asensio
RE.24.007	San Simón de Rojas /
RE.24.065	Salón del Reino
RE.25.025	Nuestra Señora del Pilar
RE.26.038	Nuestra Señora del Sagrado Corazón
RE.26.058	Centro Cristiano El Buen Pastor
RE.28.008	Santa María de Duero

EQUIPAMIENTOS RELIGIOSOS

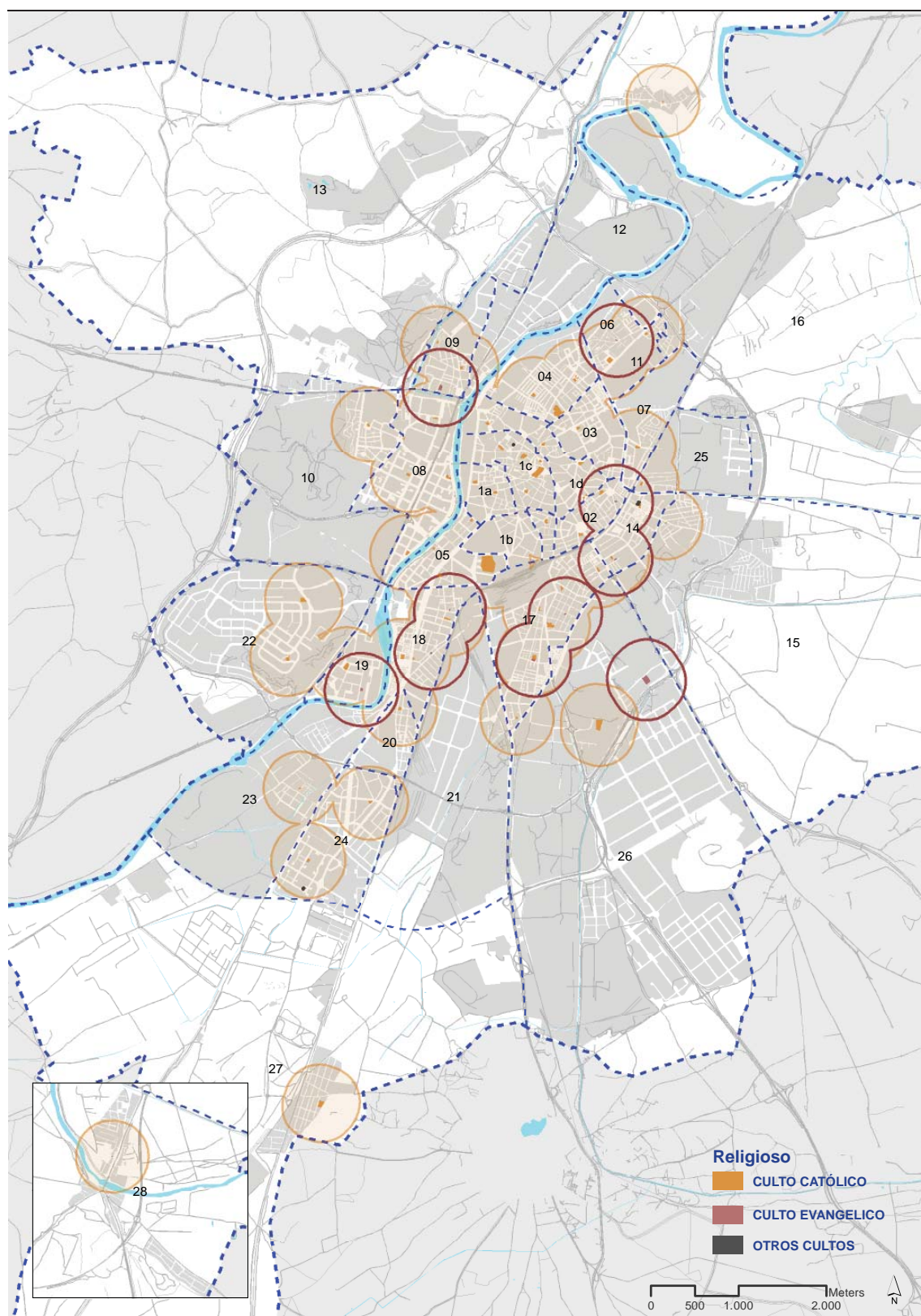

Referencia Catastral	5928009UM5152H	Código identificación	RE.1a.044
Nombre equipamiento	San Lorenzo		
Dirección postal	C/ Pedro Niño, 2	CP	47001
Tipo de equipamiento	Religioso		
Rango	Barrio	Naturaleza	PR
Gestión	Arzobispado		

Fuente

Elaboración propia



Dato área 423 m2 Fecha construcción mínima / máxima 1956 / 1956

Fuente Dirección General de Catastro

Tipo de culto Católico

Observaciones

Fuente

Elaboración propia

Referencia Catastral	6126203UM5162E	Código identificación	RE.1a.048
Nombre equipamiento	Santiago Apóstol		
Dirección postal	C/ Atrio de Santiago, 2	CP	47001
Tipo de equipamiento	Religioso		
Rango	Barrio	Naturaleza	PR
Gestión	Arzobispado		

Fuente

Elaboración propia



Dato área	32 m2	Fecha construcción mínima / máxima	1966 / 1966
		Fuente	Dirección General de Catastro

Tipo de culto Católico

Observaciones

Fuente

Elaboración propia

Referencia Catastral	6629403UM5162H	Código identificación	RE.1c.042
Nombre equipamiento	Catedral Metropolitana		
Dirección postal	C/ Arribas, 1	CP	47002
Tipo de equipamiento	Religioso		
Rango	Municipal	Naturaleza	PR
Gestión	Arzobispado		



Dato área 117 m2 Fecha construcción mínima / máxima 0 / 0

Fuente Dirección General de Catastro

Tipo de culto Católico

Observaciones

Fuente *Elaboración propia*

Referencia Catastral	6231101UM5163A	Código identificación	RE.1c.045
Nombre equipamiento	San Miguel y San Julián		
Dirección postal	C/ Concepción, 3	CP	47003
Tipo de equipamiento	Religioso		
Rango	Barrio	Naturaleza	PR
Gestión	Arzobispado		

Fuente

Elaboración propia



Dato área 1510 m2 Fecha construcción mínima / máxima 1950 / 1950

Fuente Dirección General de Catastro

Tipo de culto Católico

Observaciones

Fuente

Elaboración propia

Referencia Catastral	6630301UM5163B	Código identificación	RE.1c.047
Nombre equipamiento	Santa María la Antigua		
Dirección postal	C/ Arzobispo Gandásegui, s/n	CP	47002
Tipo de equipamiento	Religioso		
Rango	Barrio	Naturaleza	PR
Gestión	Arzobispado		

Fuente

Elaboración propia



Dato área 944 m2 Fecha construcción mínima / máxima 1900 / 1900

Fuente Dirección General de Catastro



Tipo de culto Católico

Observaciones

Fuente

Elaboración propia

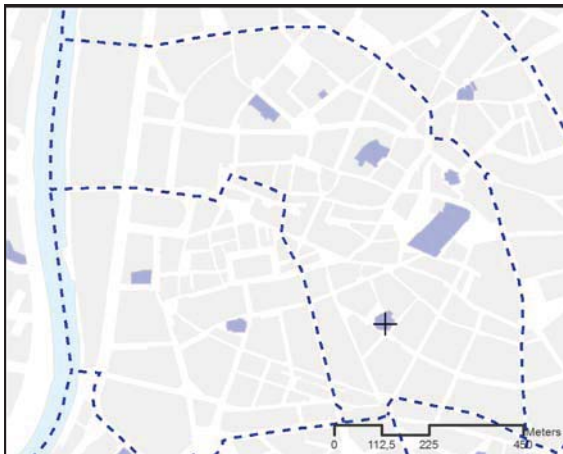
Referencia Catastral	6527010UM5162F	Código identificación	RE.1c.049
Nombre equipamiento	Santísimo Salvador		
Dirección postal	Plz. del Salvador, S/n	CP	47002
Tipo de equipamiento	Religioso		
Rango	Barrio	Naturaleza	PR
Gestión	Arzobispado		

		Fuente	Elaboración propia
			
			
Dato área	1284 m2	Fecha construcción mínima / máxima	1900 / 1900
		Fuente	Dirección General de Catastro
Tipo de culto	Católico		
Observaciones			

Fuente

Elaboración propia

Referencia Catastral	6431401UM5163A	Código identificación	RE.1c.056
Nombre equipamiento	Arzobispado de Valladolid		
Dirección postal	C/ San Juan de Dios, 5	CP	47003
Tipo de equipamiento	Religioso		
Rango	Supramunicipal	Naturaleza	PR
Gestión	Arzobispado		

Fuente

Elaboración propia



Dato área 3770 m2 Fecha construcción mínima / máxima 1950 / 1950

Fuente Dirección General de Catastro

Tipo de culto Católico

Observaciones

Fuente

Elaboración propia

Referencia Catastral	6332202UM5163A	Código identificación	RE.1c.064
Nombre equipamiento	Iglesia de Jesucristo de Los Santos de Los Ultimos Días		
Dirección postal	C/ León, 3	CP	47003
Tipo de equipamiento	Religioso		
Rango	Municipal	Naturaleza	PR
Gestión	-		

Fuente

Elaboración propia



Dato área 2195 m2 Fecha construcción mínima / máxima 1977 / 1977

Fuente Dirección General de Catastro

Tipo de culto Mormón

Observaciones

Fuente

Elaboración propia

Referencia Catastral	6034002UM5163C	Código identificación	RE.1d.046
Nombre equipamiento	San Nicolás de Bari		
Dirección postal	C/ Puente Mayor, 1	CP	47003
Tipo de equipamiento	Religioso		
Rango	Barrio	Naturaleza	PR
Gestión	Arzobispado		

Fuente

Elaboración propia



Dato área 1633 m2 Fecha construcción mínima / máxima 1973 / 1973

Fuente Dirección General de Catastro

Tipo de culto Católico

Observaciones

Fuente

Elaboración propia

Referencia Catastral	6723207UM5162D	Código identificación	RE.1d.051
Nombre equipamiento	San Andrés Apóstol		
Dirección postal	Plz. San Andrés, 2	CP	47004
Tipo de equipamiento	Religioso		
Rango	Barrio	Naturaleza	PR
Gestión	Arzobispado		

Fuente

Elaboración propia



Dato área 224 m2 Fecha construcción mínima / máxima 1940 / 1940

Fuente Dirección General de Catastro

Tipo de culto Católico

Observaciones

Fuente

Elaboración propia

Referencia Catastral	7126210UM5172E	Código identificación	RE.1d.052
Nombre equipamiento	San Juan Bautista		
Dirección postal	C/ del Bautismo, 13	CP	47005
Tipo de equipamiento	Religioso		
Rango	Barrio	Naturaleza	PR
Gestión	Arzobispado		

Fuente

Elaboración propia



Dato área 204 m2 Fecha construcción mínima / máxima 1964 / 1964

Fuente Dirección General de Catastro

Tipo de culto Católico

Observaciones

Fuente

Elaboración propia

Referencia Catastral	6832802UM5163B	Código identificación	RE.1d.053
Nombre equipamiento	San Martín y San Benito El Viejo		
Dirección postal	C/ San Martín, 12	CP	47003
Tipo de equipamiento	Religioso		
Rango	Barrio	Naturaleza	PR
Gestión	Arzobispado		

Fuente

Elaboración propia

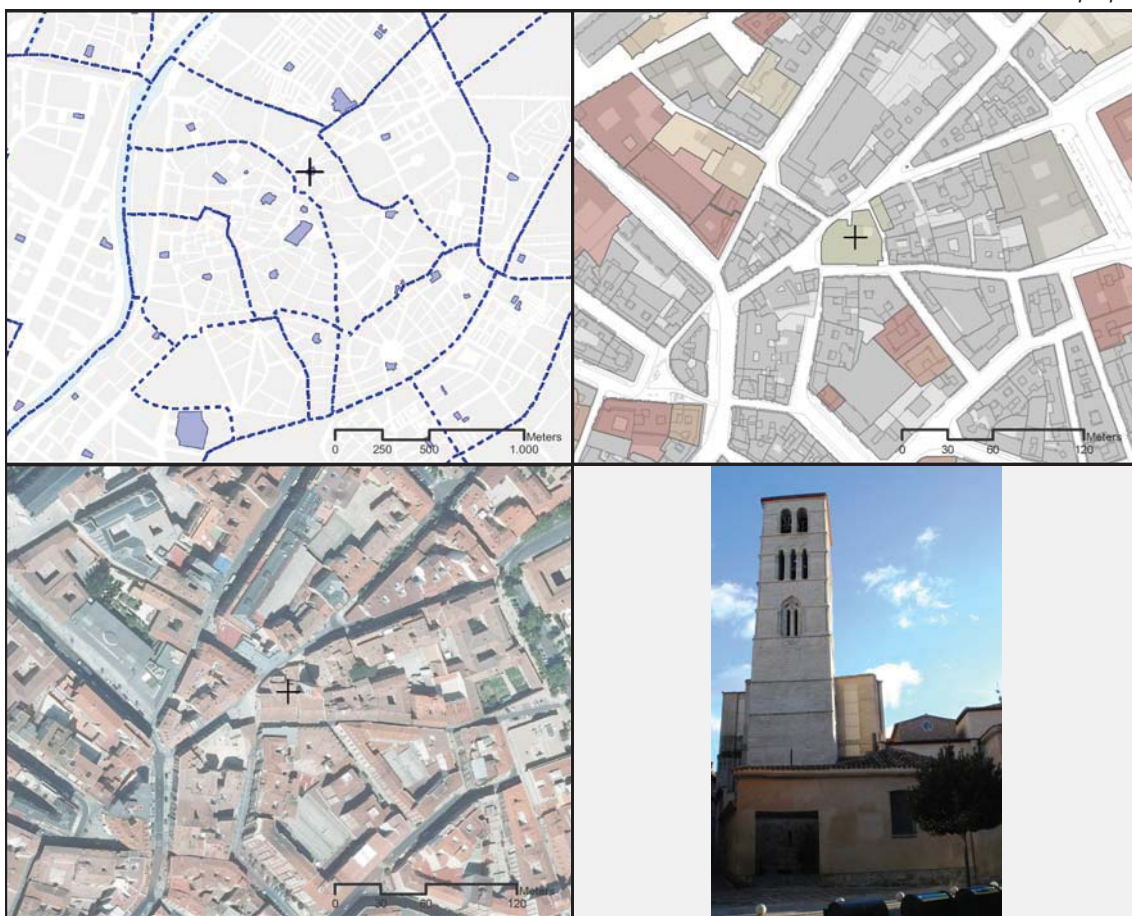

Dato área	178 m2	Fecha construcción mínima / máxima	2005 / 2005
		Fuente	Dirección General de Catastro

Tipo de culto Católico

Observaciones

Fuente

Elaboración propia

Referencia Catastral	7229801UM5172G	Código identificación	RE.1d.054
Nombre equipamiento	Santa María Magdalena		
Dirección postal	C/ Colón, 20	CP	47005
Tipo de equipamiento	Religioso		
Rango	Barrio	Naturaleza	PR
Gestión	Arzobispado		

Fuente

Elaboración propia

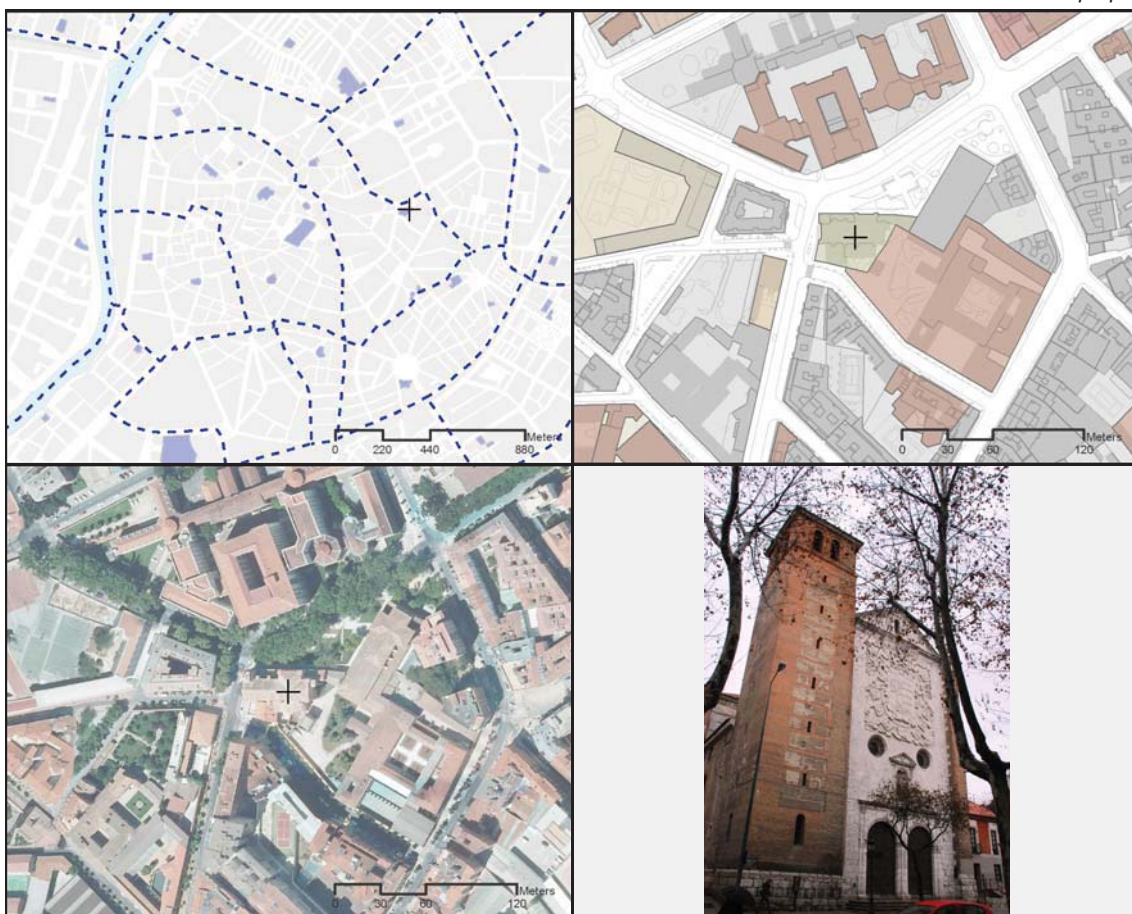

Dato área 1667 m2 Fecha construcción mínima / máxima 1900 / 1900

Fuente Dirección General de Catastro

Tipo de culto Católico

Observaciones

Fuente

Elaboración propia

REVISIÓN DEL PLAN GENERAL DE ORDENACIÓN URBANA DE VALLADOLID INVENTARIO DE EQUIPAMIENTOS

Referencia Catastral	7121202UM5172A	Código identificación	RE.02.050
Nombre equipamiento	Inmaculado Corazón de María		
Dirección postal	C/ Padre Claret, 3	CP	47004
Tipo de equipamiento	Religioso		
Rango	Barrio	Naturaleza	PR
Gestión	Arzobispado		

Fuente

Elaboración propia



Dato área	227 m2	Fecha construcción mínima / máxima	1962 / 1962
		Fuente	Dirección General de Catastro

Tipo de culto Católico

Observaciones

Fuente

Elaboración propia

Referencia Catastral	7326506UM5172E	Código identificación	RE.02.055
Nombre equipamiento	Santa María Micaela del Santísimo Sacramento		
Dirección postal	C/ Doctor Montero, 11	CP	47005
Tipo de equipamiento	Religioso		
Rango	Supramunicipal	Naturaleza	PR
Gestión	Arzobispado		

Fuente

Elaboración propia



Dato área 997 m2 Fecha construcción mínima / máxima 1971 / 1971

Fuente Dirección General de Catastro

Tipo de culto Católico

Observaciones

Fuente

Elaboración propia

Referencia Catastral	7525222UM5172F	Código identificación	RE.02.059
Nombre equipamiento	Comunidad Cristiana Camino de Vida		
Dirección postal	C/ Higinio Mangas, 15-19	CP	47005
Tipo de equipamiento	Religioso		
Rango	Municipal	Naturaleza	PR
Gestión	-		

Fuente

Elaboración propia

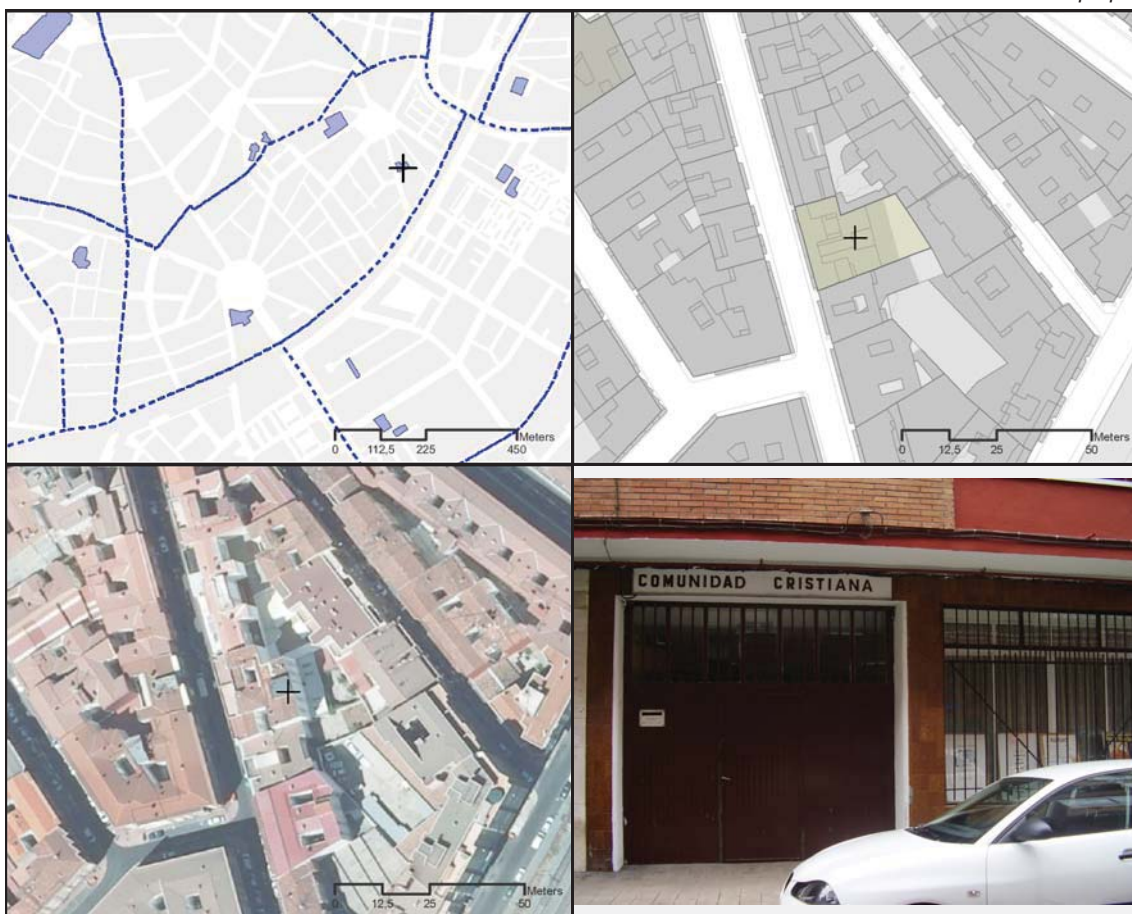

Dato área	554 m2	Fecha construcción mínima / máxima	1975 / 1975
		Fuente	Dirección General de Catastro

Tipo de culto Evangélico

Observaciones

Fuente

Elaboración propia

Referencia Catastral	7134502UM5173C	Código identificación	RE.03.014
Nombre equipamiento	San Pedro Apóstol		
Dirección postal	C/ Real de Burgos, 10	CP	47011
Tipo de equipamiento	Religioso		
Rango	Barrio	Naturaleza	PR
Gestión	Arzobispado		

Fuente

Elaboración propia



Dato área 1911 m2 Fecha construcción mínima / máxima 1983 / 1983

Fuente Dirección General de Catastro

Tipo de culto Católico

Observaciones

Fuente

Elaboración propia

Referencia Catastral	7139002UM5173G	Código identificación	RE.04.012
Nombre equipamiento	San Fernando		
Dirección postal	C/ Amor de Dios, 33	CP	47010
Tipo de equipamiento	Religioso		
Rango	Barrio	Naturaleza	PR
Gestión	Arzobispado		



Dato área	389 m2	Fecha construcción mínima / máxima	1975 / 1975
		<i>Fuente</i>	<i>Dirección General de Catastro</i>

Tipo de culto Católico

Observaciones

Fuente

Elaboración propia

Referencia Catastral	6836305UM5163F	Código identificación	RE.04.015
Nombre equipamiento	Santa Clara de Asís		
Dirección postal	C/ Santa Clara, 25	CP	47011
Tipo de equipamiento	Religioso		
Rango	Barrio	Naturaleza	PR
Gestión	Arzobispado		

Fuente

Elaboración propia



Dato área 414 m2 Fecha construcción mínima / máxima 1970 / 1970

Fuente Dirección General de Catastro

Tipo de culto Católico

Observaciones

Fuente

Elaboración propia

Referencia Catastral	6637803UM5163F	Código identificación	RE.04.016
Nombre equipamiento	Santa Teresa de Jesús		
Dirección postal	C/ Cardenal Torquemada, 20 1º A y B	CP	47010
Tipo de equipamiento	Religioso		
Rango	Barrio	Naturaleza	PR
Gestión	Arzobispado		

Fuente

Elaboración propia

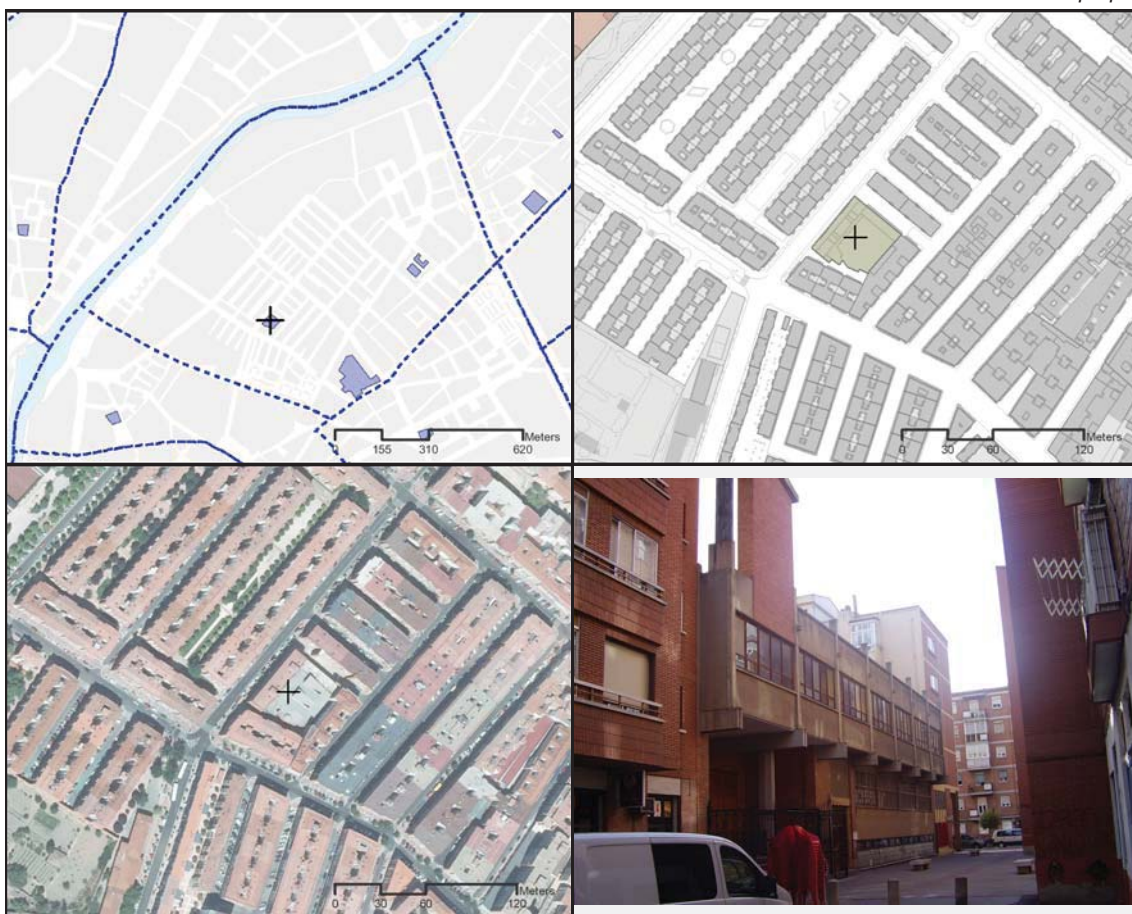

Dato área	853 m2	Fecha construcción mínima / máxima	1975 / 1975
		Fuente	Dirección General de Catastro

Tipo de culto Católico

Observaciones

Fuente

Elaboración propia

Referencia Catastral	5517311UM5151F	Código identificación	RE.05.017
Nombre equipamiento	Inmaculada Concepción de María		
Dirección postal	Pso. Zorrilla, 27	CP	47007
Tipo de equipamiento	Religioso		
Rango	Barrio	Naturaleza	PR
Gestión	Arzobispado		

Fuente

Elaboración propia



Dato área 1537 m2 Fecha construcción mínima / máxima 1959 / 1959

Fuente Dirección General de Catastro

Tipo de culto Católico

Observaciones

Fuente

Elaboración propia

Referencia Catastral	5520007UM5152B	Código identificación	RE.05.018
Nombre equipamiento	Sagrada Familia		
Dirección postal	C/ Capuchinos, 11	CP	47006
Tipo de equipamiento	Religioso		
Rango	Barrio	Naturaleza	PR
Gestión	Arzobispado		

Fuente

Elaboración propia



Dato área	110 m2	Fecha construcción mínima / máxima	0 / 0
		Fuente	Dirección General de Catastro

Tipo de culto Católico

Observaciones

Fuente

Elaboración propia

Referencia Catastral	5823301UM5152D	Código identificación	RE.05.019
Nombre equipamiento	San Ildefonso		
Dirección postal	C/ San Ildefonso, 7	CP	47006
Tipo de equipamiento	Religioso		
Rango	Barrio	Naturaleza	PR
Gestión	Arzobispado		

Fuente

Elaboración propia



Dato área 1023 m2 Fecha construcción mínima / máxima 1965 / 1965

Fuente Dirección General de Catastro

Tipo de culto Católico

Observaciones

Fuente

Elaboración propia

Referencia Catastral	6118802UM5161G	Código identificación	RE.05.043
Nombre equipamiento	San Agustín		
Dirección postal	Pso. Filipinos, 7	CP	47007
Tipo de equipamiento	Religioso		
Rango	Barrio	Naturaleza	PR
Gestión	Arzobispado		

Fuente

Elaboración propia



Dato área	229 m2	Fecha construcción mínima / máxima	1945 / 1945
		Fuente	Dirección General de Catastro

Tipo de culto Católico

Observaciones

Fuente

Elaboración propia

Referencia Catastral	7442401UM5174A	Código identificación	RE.06.011
Nombre equipamiento	Nuestra Señora de Fátima		
Dirección postal	C/ Valle de Pas, 3	CP	47010
Tipo de equipamiento	Religioso		
Rango	Barrio	Naturaleza	PR
Gestión	Arzobispado		

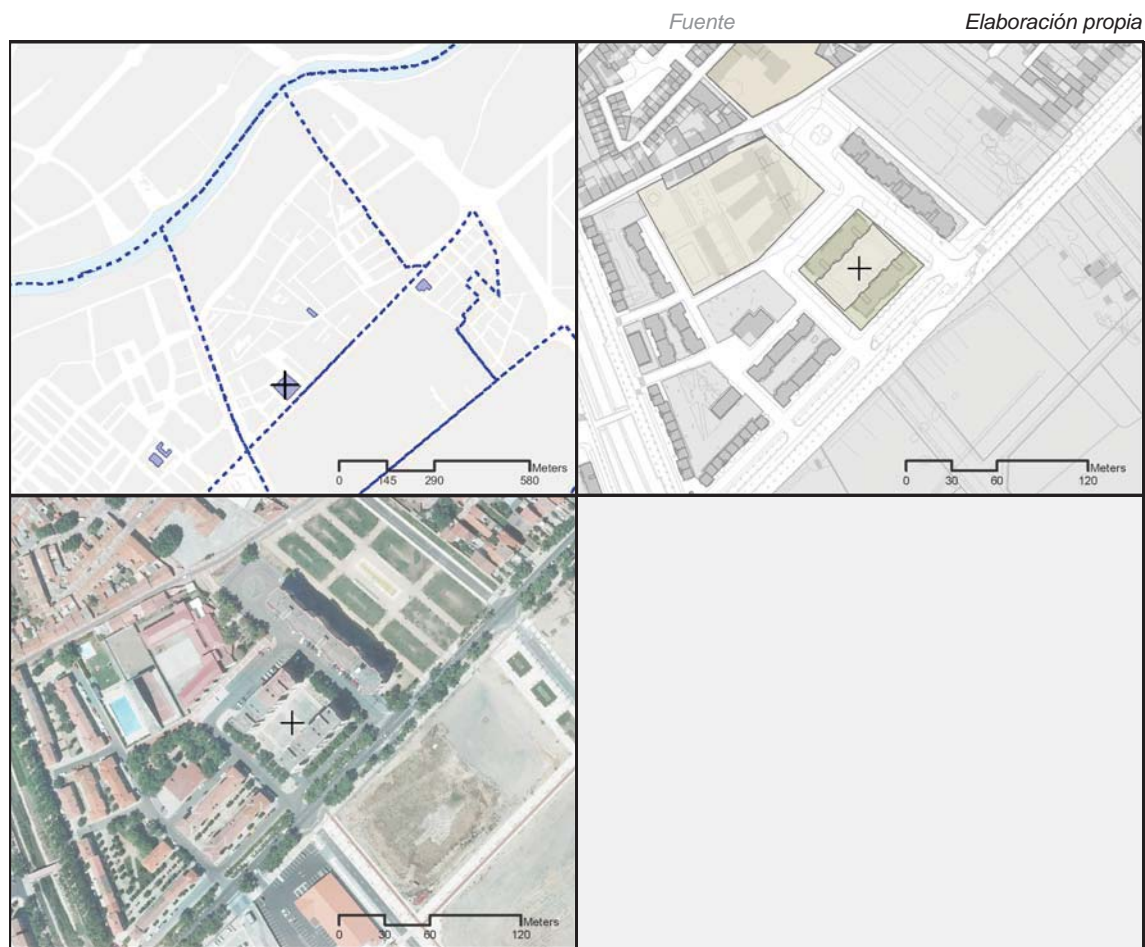

Dato área 3329 m2 Fecha construcción mínima / máxima 1978 / 1978

Fuente Dirección General de Catastro

Tipo de culto Católico

Observaciones

Fuente

Elaboración propia

Referencia Catastral	7444359UM5174C	Código identificación	RE.06.066
Nombre equipamiento	Iglesia Evangélica		
Dirección postal	C/ Serrania, 61	CP	47010
Tipo de equipamiento	Religioso		
Rango	Municipal	Naturaleza	PR
Gestión	-		

Fuente

Elaboración propia



Dato área 390 m2 Fecha construcción mínima / máxima 1940 / 1940

Fuente Dirección General de Catastro

Tipo de culto Evangélico

Observaciones

Fuente

Elaboración propia

Referencia Catastral	7830818UM5173B	Código identificación	RE.07.024
Nombre equipamiento	Nuestra Señora de Belén		
Dirección postal	C/ Doce de Octubre, 22	CP	47005
Tipo de equipamiento	Religioso		
Rango	Barrio	Naturaleza	PR
Gestión	Arzobispado		

Fuente

Elaboración propia



Dato área 7458 m2 Fecha construcción mínima / máxima 1975 / 1976

Fuente Dirección General de Catastro

Tipo de culto Católico

Observaciones

Fuente

Elaboración propia

REVISIÓN DEL PLAN GENERAL DE ORDENACIÓN URBANA DE VALLADOLID **INVENTARIO DE EQUIPAMIENTOS**

Referencia Catastral	5435604UM5153E	Código identificación	RE.08.030
Nombre equipamiento	Nuestra Señora del Henar		
Dirección postal	C/ Trilla, 1	CP	47009
Tipo de equipamiento	Religioso		
Rango	Barrio	Naturaleza	PR
Gestión	Arzobispado		

Fuente

Elaboración propia



Dato área	2266 m2	Fecha construcción mínima / máxima	0 / 0
		Fuente	Dirección General de Catastro

Tipo de culto Católico

Observaciones

Fuente

Elaboración propia

Referencia Catastral	5120401UM5152A	Código identificación	RE.08.031
Nombre equipamiento	San Pascual Bailón		
Dirección postal	C/ Joaquín Velasco Martín, 19-21	CP	47014
Tipo de equipamiento	Religioso		
Rango	Barrio	Naturaleza	PR
Gestión	Arzobispado		

Fuente

Elaboración propia



Dato área 1575 m2 Fecha construcción mínima / máxima 1986 / 1986

Fuente Dirección General de Catastro

Tipo de culto Católico

Observaciones

Fuente

Elaboración propia

Referencia Catastral	5629503UM5152H	Código identificación	RE.08.033
Nombre equipamiento	San Ramón Nonato		
Dirección postal	C/ Calixto Valverde, 2	CP	47014
Tipo de equipamiento	Religioso		
Rango	Barrio	Naturaleza	PR
Gestión	Arzobispado		

Fuente

Elaboración propia



Dato área	1906 m2	Fecha construcción mínima / máxima	1985 / 1985
		Fuente	Dirección General de Catastro

Tipo de culto Católico

Observaciones

Fuente

Elaboración propia

Referencia Catastral	5129504UM5152G	Código identificación	RE.08.034
Nombre equipamiento	San Vicente de Paúl		
Dirección postal	C/ Pío del Río Hortega, 6	CP	47014
Tipo de equipamiento	Religioso		
Rango	Barrio	Naturaleza	PR
Gestión	Arzobispado		

Fuente

Elaboración propia



Dato área 1378 m2 Fecha construcción mínima / máxima 2000 / 2000

Fuente Dirección General de Catastro

Tipo de culto Católico

Observaciones

Fuente

Elaboración propia

Referencia Catastral	5543228UM5154D	Código identificación	RE.09.028
Nombre equipamiento	Nuestra Señora de la Merced		
Dirección postal	C/ Saturno, 21	CP	47009
Tipo de equipamiento	Religioso		
Rango	Barrio	Naturaleza	PR
Gestión	Arzobispado		

Fuente

Elaboración propia



Dato área	990 m2	Fecha construcción mínima / máxima	1978 / 1978
		Fuente	Dirección General de Catastro

Tipo de culto Católico

Observaciones

Fuente

Elaboración propia

Referencia Catastral	5841015UM5154B	Código identificación	RE.09.029
Nombre equipamiento	Nuestra Señora de la Victoria		
Dirección postal	C/ Dársena, 4 bis	CP	47009
Tipo de equipamiento	Religioso		
Rango	Barrio	Naturaleza	PR
Gestión	Arzobispado		

Fuente

Elaboración propia



Dato área 914 m2 Fecha construcción mínima / máxima 1976 / 1976

Fuente Dirección General de Catastro

Tipo de culto Católico

Observaciones

Fuente

Elaboración propia

Referencia Catastral	5538212UM5153H	Código identificación	RE.09.060
Nombre equipamiento	Centro Cristiano La Victoria		
Dirección postal	C/ Júpiter, 2	CP	47009
Tipo de equipamiento	Religioso		
Rango	Municipal	Naturaleza	PR
Gestión	-		

Fuente

Elaboración propia



Dato área 2072 m2 Fecha construcción mínima / máxima 1975 / 1994

Fuente Dirección General de Catastro

Tipo de culto Evangélico

Observaciones

Fuente

Elaboración propia

Referencia Catastral	4735603UM5143F	Código identificación	RE.10.032
Nombre equipamiento	San Pío X		
Dirección postal	Plza. Porticada, 41	CP	47009
Tipo de equipamiento	Religioso		
Rango	Barrio	Naturaleza	PR
Gestión	Arzobispado		

Fuente

Elaboración propia



Dato área 41 m2 Fecha construcción mínima / máxima 1954 / 1954

Fuente Dirección General de Catastro

Tipo de culto Católico

Observaciones

Fuente

Elaboración propia

Referencia Catastral	7945602UM5174F	Código identificación	RE.11.013
Nombre equipamiento	San José Obrero		
Dirección postal	Avda. Santander, 14	CP	47011
Tipo de equipamiento	Religioso		
Rango	Barrio	Naturaleza	PR
Gestión	Arzobispado		

Fuente

Elaboración propia

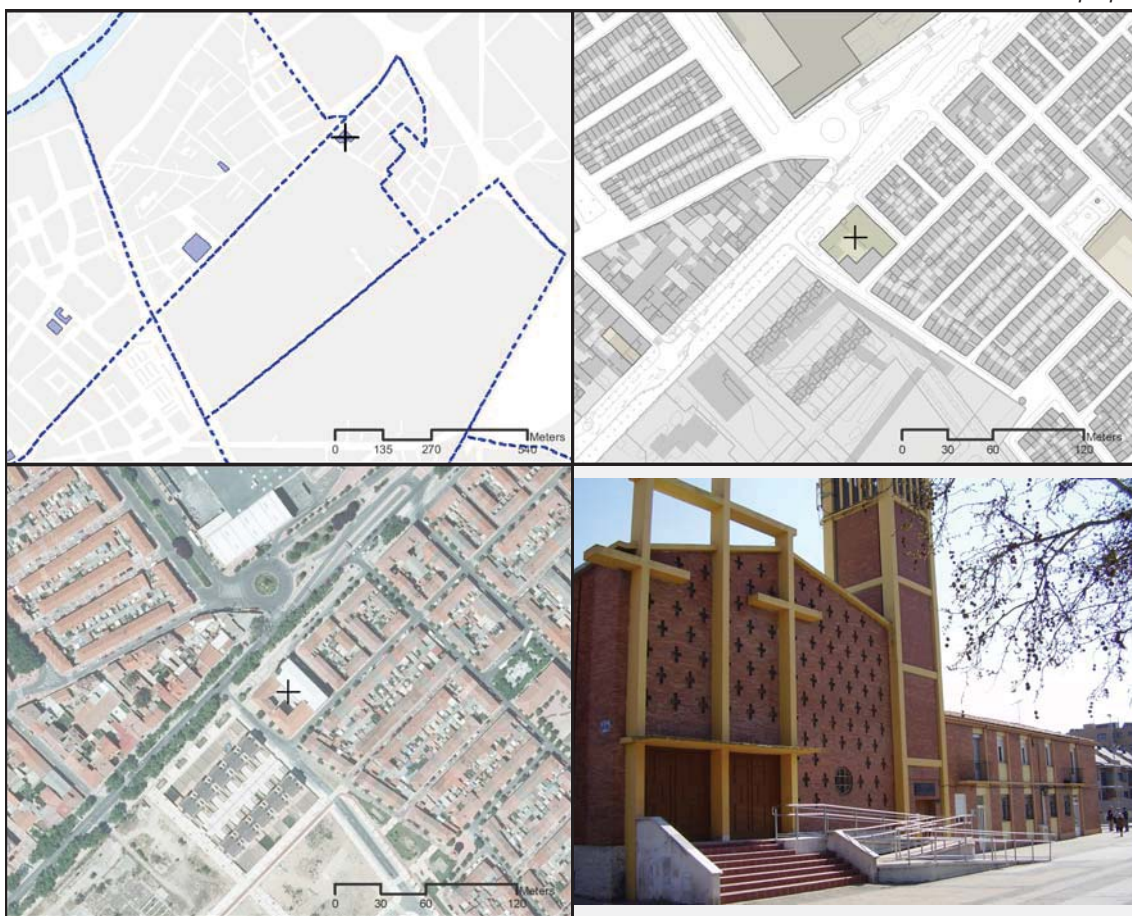

Dato área	1032 m2	Fecha construcción mínima / máxima	1951 / 1951
		Fuente	Dirección General de Catastro

Tipo de culto Católico

Observaciones

Fuente

Elaboración propia

Referencia Catastral	8271119UM5187A	Código identificación	RE.13.010
Nombre equipamiento	Asunción de Nuestra Señora		
Dirección postal	Plz. Parroquia, 3 - La Overuela	CP	47009
Tipo de equipamiento	Religioso		
Rango	Barrio	Naturaleza	PR
Gestión	Arzobispado		

Fuente

Elaboración propia



Dato área 77 m2 Fecha construcción mínima / máxima 1981 / 1981

Fuente Dirección General de Catastro

Tipo de culto Católico

Observaciones

Fuente

Elaboración propia

Referencia Catastral	7825418UM5172F	Código identificación	RE.14.026
Nombre equipamiento	San Ignacio de Loyola		
Dirección postal	C/ Cisne, 2	CP	47012
Tipo de equipamiento	Religioso		
Rango	Barrio	Naturaleza	PR
Gestión	Arzobispado		



Dato área	932 m2	Fecha construcción mínima / máxima	1965 / 1965
		<i>Fuente</i>	<i>Dirección General de Catastro</i>

Tipo de culto Católico

Observaciones

Fuente

Elaboración propia

Referencia Catastral	7519703UM5171H	Código identificación	RE.14.027
Nombre equipamiento	San Isidro Labrador		
Dirección postal	C/ Cigüeña, 8	CP	47012
Tipo de equipamiento	Religioso		
Rango	Barrio	Naturaleza	PR
Gestión	Arzobispado		

Fuente

Elaboración propia



Dato área 670 m2 Fecha construcción mínima / máxima 1973 / 1973

Fuente Dirección General de Catastro

Tipo de culto Católico

Observaciones

Fuente

Elaboración propia

Referencia Catastral	7519708UM5171H	Código identificación	RE.14.057
Nombre equipamiento	Iglesia Evangelica La Roca		
Dirección postal	C/ del Trepador, 9	CP	47012
Tipo de equipamiento	Religioso		
Rango	Municipal	Naturaleza	PR
Gestión	-		

Fuente

Elaboración propia



Dato área 522 m2 Fecha construcción mínima / máxima 1964 / 1964

Fuente Dirección General de Catastro

Tipo de culto Evangélico

Observaciones

Fuente

Elaboración propia

Referencia Catastral	7825705UM5172F	Código identificación	RE.14.063
Nombre equipamiento	Mezquita Valladolid		
Dirección postal	C/ Cisne, 3	CP	47012
Tipo de equipamiento	Religioso		
Rango	Municipal	Naturaleza	PR
Gestión	-		

Fuente

Elaboración propia



Dato área 1040 m2 Fecha construcción mínima / máxima 1967 / 1967

Fuente Dirección General de Catastro

Tipo de culto Islamico

Observaciones

Fuente

Elaboración propia

Referencia Catastral	7825703UM5172F	Código identificación	RE.14.071
Nombre equipamiento	Iglesia Evangélica Filadelfia		
Dirección postal	C/ Cisne, 7	CP	47012
Tipo de equipamiento	Religioso		
Rango	Barrio	Naturaleza	PR
Gestión	-		

Fuente

Elaboración propia



Dato área	m2	Fecha construcción mínima / máxima	/
		Fuente	Dirección General de Catastro

Tipo de culto Evangélico

Observaciones

Fuente

Elaboración propia

Referencia Catastral	8123702UM5182C	Código identificación	RE.15.023
Nombre equipamiento	María Auxiliadora		
Dirección postal	C/ Villabáñez, 34	CP	47012
Tipo de equipamiento	Religioso		
Rango	Barrio	Naturaleza	PR
Gestión	Arzobispado		

Fuente

Elaboración propia



Dato área 334 m2 Fecha construcción mínima / máxima 1969 / 1969

Fuente Dirección General de Catastro

Tipo de culto Católico

Observaciones

Fuente

Elaboración propia

Referencia Catastral	6915103UM5161F	Código identificación	RE.17.035
Nombre equipamiento	Dulce Nombre de María		
Dirección postal	C/ Canterac, 22	CP	47012
Tipo de equipamiento	Religioso		
Rango	Barrio	Naturaleza	PR
Gestión	Arzobispado		

Fuente

Elaboración propia



Dato área 642 m2 Fecha construcción mínima / máxima 1971 / 1971

Fuente Dirección General de Catastro

Tipo de culto Católico

Observaciones

Fuente

Elaboración propia

Referencia Catastral	7318301UM5171G	Código identificación	RE.17.036
Nombre equipamiento	María Milagrosa		
Dirección postal	C/ Algeciras, 10	CP	47012
Tipo de equipamiento	Religioso		
Rango	Barrio	Naturaleza	PR
Gestión	Arzobispado		

Fuente

Elaboración propia



Dato área 2389 m2 Fecha construcción mínima / máxima 1962 / 1962

Fuente Dirección General de Catastro

Tipo de culto Católico

Observaciones

Fuente

Elaboración propia

Referencia Catastral	6812601UM5161B	Código identificación	RE.17.037
Nombre equipamiento	Nuestra Señora del Carmen		
Dirección postal	C/ Avda. Segovia, 133	CP	47013
Tipo de equipamiento	Religioso		
Rango	Barrio	Naturaleza	PR
Gestión	Arzobispado		



Dato área 1924 m2 Fecha construcción mínima / máxima 1967 / 1967

Fuente Dirección General de Catastro

Tipo de culto Católico

Observaciones

Fuente

Elaboración propia

Referencia Catastral	6401008UM5160A	Código identificación	RE.17.039
Nombre equipamiento	San Francisco de Asís		
Dirección postal	C/ Fasa, S/n	CP	47008
Tipo de equipamiento	Religioso		
Rango	Barrio	Naturaleza	PR
Gestión	Arzobispado		

Fuente

Elaboración propia



Dato área 6389 m2 Fecha construcción mínima / máxima 1968 / 1974

Fuente Dirección General de Catastro

Tipo de culto Católico

Observaciones

Fuente

Elaboración propia

Referencia Catastral	6713801UM5161D	Código identificación	RE.17.040
Nombre equipamiento	San Juan de Ávila		
Dirección postal	C/ Arca Real, 21	CP	47013
Tipo de equipamiento	Religioso		
Rango	Barrio	Naturaleza	PR
Gestión	Arzobispado		



Dato área 2631 m2 Fecha construcción mínima / máxima 1937 / 1975

Fuente Dirección General de Catastro

Tipo de culto Católico

Observaciones

Fuente

Elaboración propia

Referencia Catastral	6608615UM5160H	Código identificación	RE.17.041
Nombre equipamiento	Santo Toribio de Mogrovejo		
Dirección postal	C/ Hornija, 6	CP	47013
Tipo de equipamiento	Religioso		
Rango	Barrio	Naturaleza	PR
Gestión	Arzobispado		

Fuente

Elaboración propia



Dato área 1995 m2 Fecha construcción mínima / máxima 1964 / 1964

Fuente Dirección General de Catastro

Tipo de culto Católico

Observaciones

Fuente

Elaboración propia

Referencia Catastral	6608609UM5160H	Código identificación	RE.17.068
Nombre equipamiento	Iglesia Independiente		
Dirección postal	C/ Hornija 6	CP	47013
Tipo de equipamiento	Religioso		
Rango	Municipal	Naturaleza	PR
Gestión	-		

Fuente

Elaboración propia



Dato área	1264 m2	Fecha construcción mínima / máxima	1965 / 1965
		Fuente	Dirección General de Catastro

Tipo de culto Evangélico

Observaciones

Fuente

Elaboración propia

Referencia Catastral	6912103UM5161B	Código identificación	RE.17.069
Nombre equipamiento	Iglesia Evangélica (Asambleas de Hermanos)		
Dirección postal	C/ Olmedo 38	CP	47013
Tipo de equipamiento	Religioso		
Rango	Municipal	Naturaleza	PR
Gestión	-		

Fuente

Elaboración propia



Dato área 427 m2 Fecha construcción mínima / máxima 1950 / 1950

Fuente Dirección General de Catastro

Tipo de culto Evangélico

Observaciones

Fuente

Elaboración propia

Referencia Catastral	5308701UM5150G	Código identificación	RE.18.020
Nombre equipamiento	San Mateo Apóstol		
Dirección postal	Paseo Zorrilla, 89	CP	47008
Tipo de equipamiento	Religioso		
Rango	Barrio	Naturaleza	PR
Gestión	Arzobispado		

Fuente

Elaboración propia



Dato área 11612 m2 Fecha construcción mínima / máxima 1960 / 1960

Fuente Dirección General de Catastro

Tipo de culto Católico

Observaciones

Fuente

Elaboración propia

Referencia Catastral	5108601UM5150G	Código identificación	RE.18.021
Nombre equipamiento	Santo Domingo de Guzmán		
Dirección postal	Plza. Doctor Quemada, 6	CP	47006
Tipo de equipamiento	Religioso		
Rango	Barrio	Naturaleza	PR
Gestión	Arzobispado		

Fuente

Elaboración propia

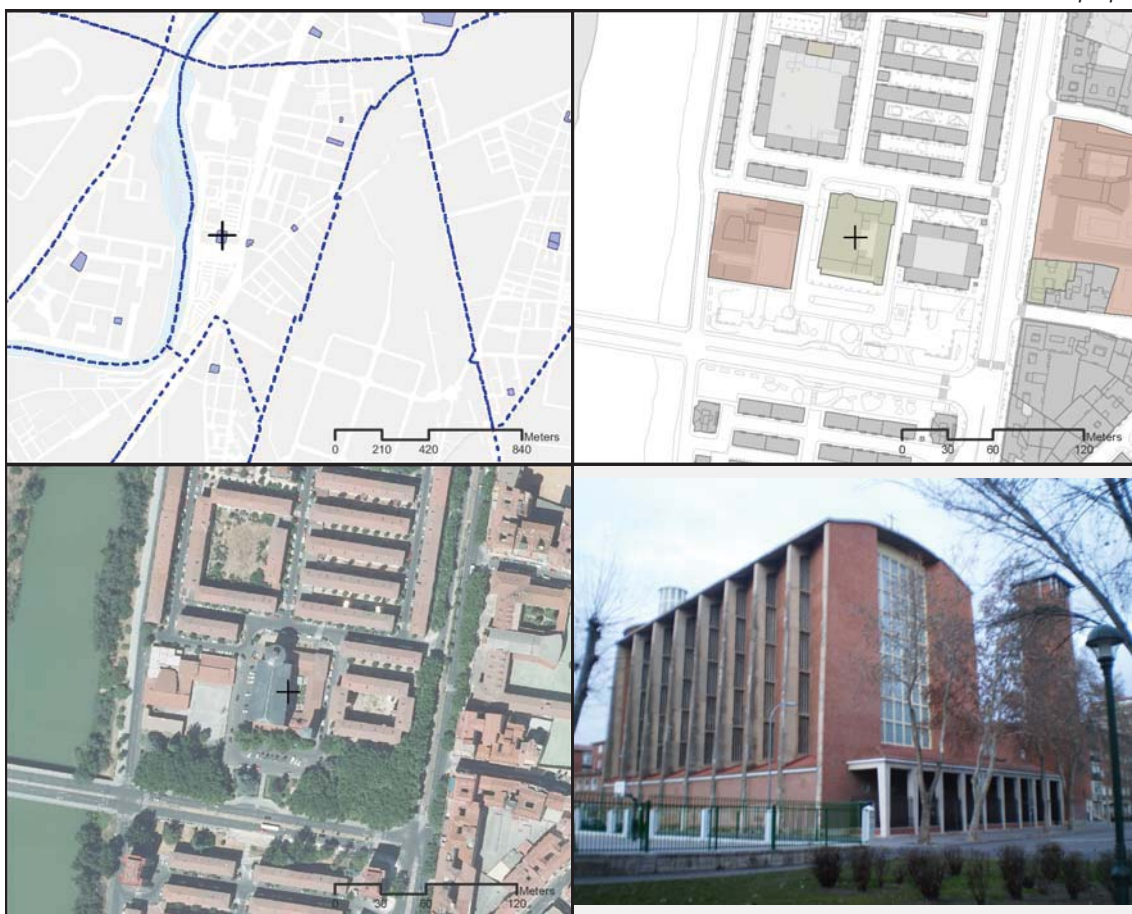

Dato área 2370 m2 Fecha construcción mínima / máxima 1960 / 1960

Fuente Dirección General de Catastro

Tipo de culto Católico

Observaciones

Fuente

Elaboración propia

Referencia Catastral	5612107UM5151B	Código identificación	RE.18.022
Nombre equipamiento	Santo Tomás de Aquino		
Dirección postal	C/ Álvarez Taladriz, 15	CP	47007
Tipo de equipamiento	Religioso		
Rango	Barrio	Naturaleza	PR
Gestión	Arzobispado		

Fuente

Elaboración propia



Dato área 6735 m2 Fecha construcción mínima / máxima 1981 / 1981

Fuente Dirección General de Catastro

Tipo de culto Católico

Observaciones

Fuente

Elaboración propia

Referencia Catastral	5408206UM5150G	Código identificación	RE.18.062
Nombre equipamiento	Iglesia Evangelica de la Adoracion		
Dirección postal	C/ Esperanto, 11	CP	47007
Tipo de equipamiento	Religioso		
Rango	Municipal	Naturaleza	PR
Gestión	-		

Fuente

Elaboración propia



Dato área 506 m2 Fecha construcción mínima / máxima 1960 / 1960

Fuente Dirección General de Catastro

Tipo de culto Evangélico

Observaciones

Fuente

Elaboración propia

Referencia Catastral	5613212UM5151D	Código identificación	RE.18.067
Nombre equipamiento	Iglesia Cristiana Evangélica		
Dirección postal	C/ Domingo Martínez, 27	CP	47007
Tipo de equipamiento	Religioso		
Rango	Municipal	Naturaleza	PR
Gestión	-		

Fuente

Elaboración propia

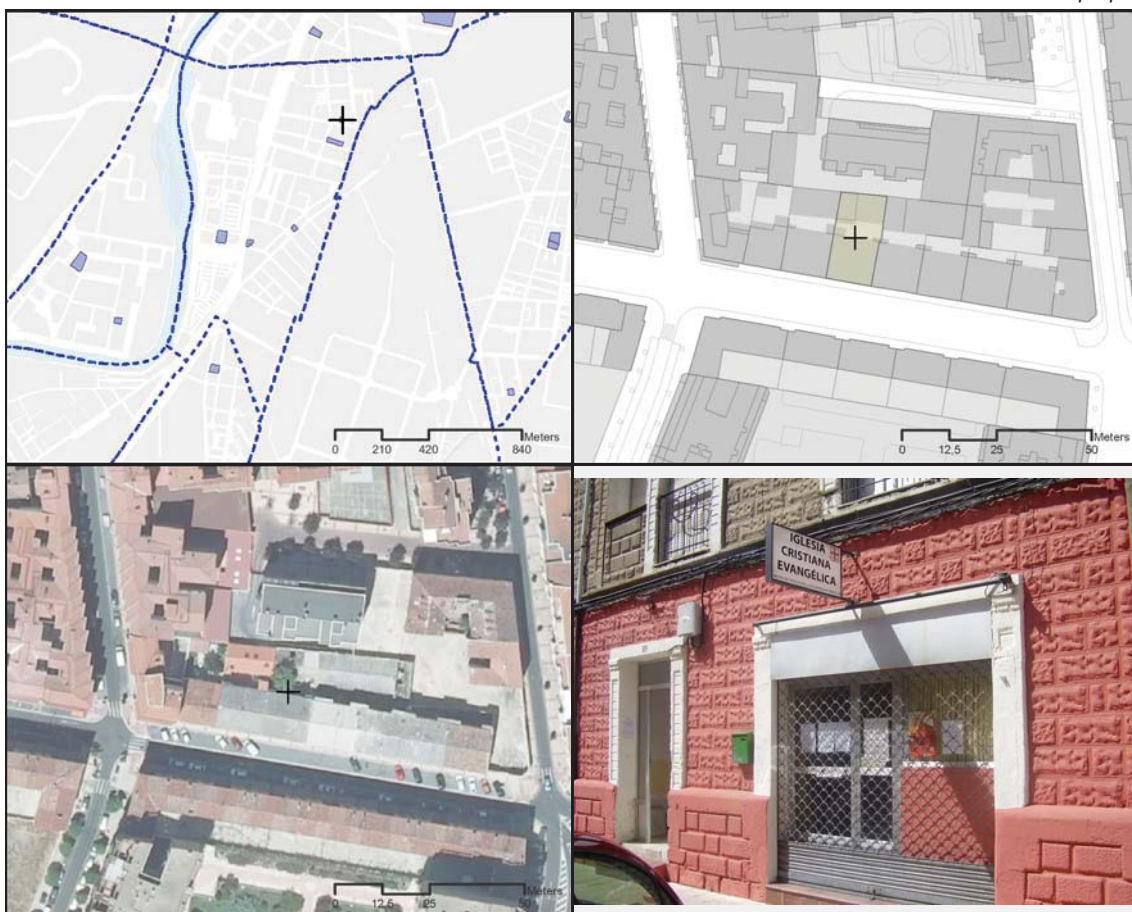

Dato área	291 m2	Fecha construcción mínima / máxima	1925 / 1925
		Fuente	Dirección General de Catastro

Tipo de culto Evangélico

Observaciones

Fuente

Elaboración propia

Referencia Catastral	4407401UM5140E	Código identificación	RE.19.009
Nombre equipamiento	Santa Rosa de Lima		
Dirección postal	C/ Bolivia, 2	CP	47014
Tipo de equipamiento	Religioso		
Rango	Barrio	Naturaleza	PR
Gestión	Arzobispado		

Fuente

Elaboración propia

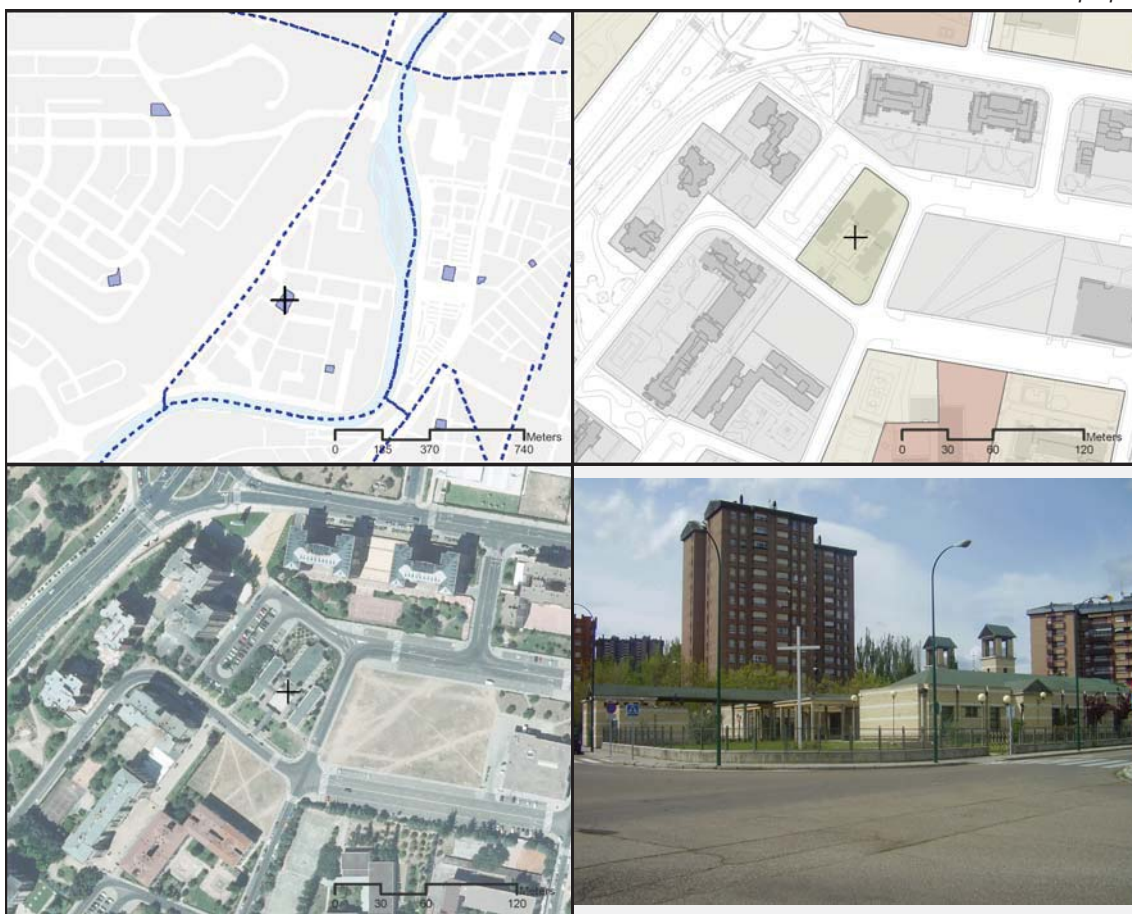

Dato área 3580 m2 Fecha construcción mínima / máxima 1991 / 1991

Fuente Dirección General de Catastro

Tipo de culto Católico

Observaciones

Fuente

Elaboración propia

Referencia Catastral	4705001UM5140F	Código identificación	RE.19.061
Nombre equipamiento	Iglesia Evangélica Bautista		
Dirección postal	C/ Ecuador, 17	CP	47014
Tipo de equipamiento	Religioso		
Rango	Municipal	Naturaleza	PR
Gestión	-		

Fuente

Elaboración propia



Dato área 25135 m2 Fecha construcción mínima / máxima 1981 / 1981

Fuente Dirección General de Catastro

Tipo de culto Evangélico

Observaciones

Fuente

Elaboración propia

Referencia Catastral	5102809UM5150A	Código identificación	RE.20.006
Nombre equipamiento	Nuestra Señora del Rosario		
Dirección postal	Ctra. Rueda, 19	CP	47008
Tipo de equipamiento	Religioso		
Rango	Barrio	Naturaleza	PR
Gestión	Arzobispado		

Fuente

Elaboración propia

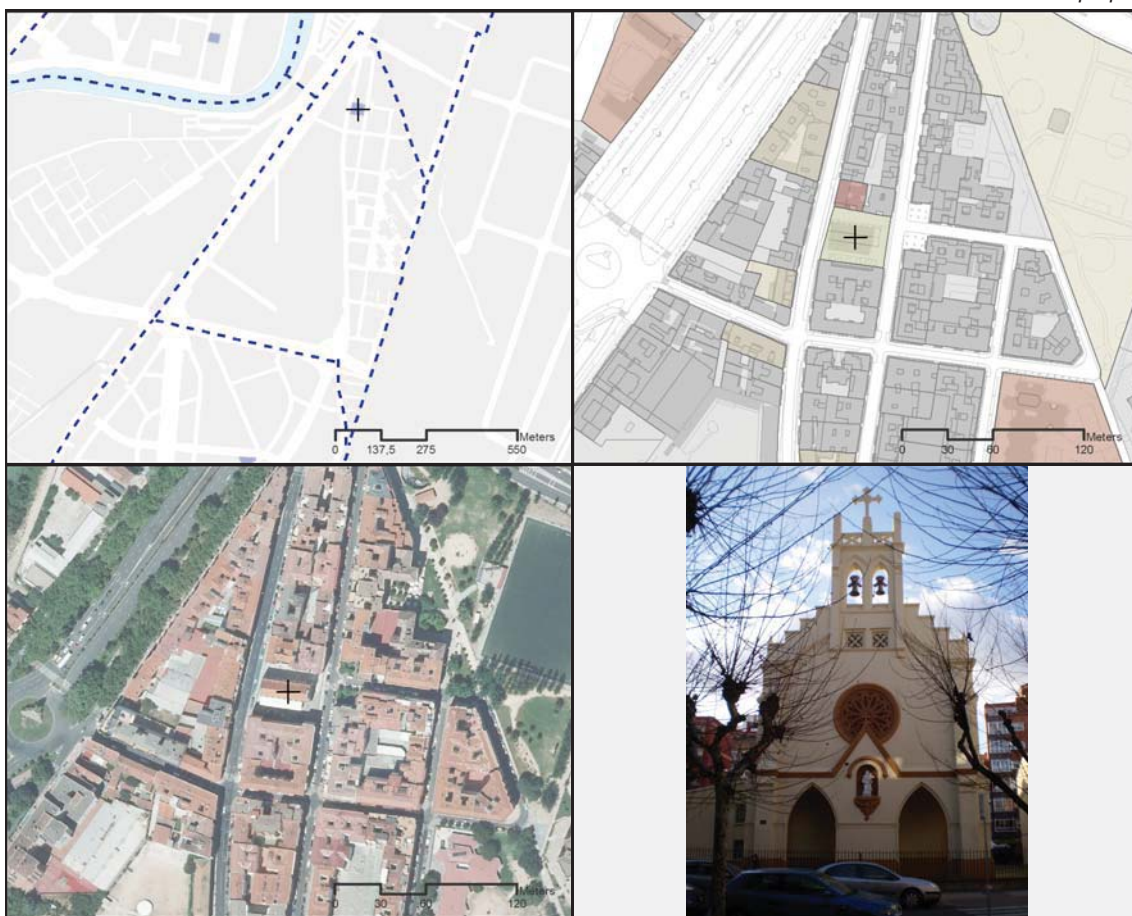

Dato área 351 m2 Fecha construcción mínima / máxima 1951 / 1951

Fuente Dirección General de Catastro

Tipo de culto Católico

Observaciones

Fuente

Elaboración propia

Referencia Catastral	3708713UM5130H	Código identificación	RE.22.003
Nombre equipamiento	Cristo Redentor		
Dirección postal	C/ Federico Landrove Moño, 2	CP	47014
Tipo de equipamiento	Religioso		
Rango	Barrio	Naturaleza	PR
Gestión	Arzobispado		

Fuente

Elaboración propia



Dato área 1224 m2 Fecha construcción mínima / máxima 2007 / 2007

Fuente Dirección General de Catastro

Tipo de culto Católico

Observaciones

Fuente

Elaboración propia

Referencia Catastral	3614703UM5131D	Código identificación	RE.22.005
Nombre equipamiento	Nuestra Señora de Prado		
Dirección postal	C/ Profesor Adolfo Miaja de la Muela, 2	CP	47014
Tipo de equipamiento	Religioso		
Rango	Barrio	Naturaleza	PR
Gestión	Arzobispado		

Fuente

Elaboración propia



Dato área 10616 m2 Fecha construcción mínima / máxima 1985 / 1990

Fuente Dirección General de Catastro

Tipo de culto Católico

Observaciones

Fuente

Elaboración propia

Referencia Catastral	3993010UM5039D	Código identificación	RE.23.004
Nombre equipamiento	Nuestra Señora de Guadalupe		
Dirección postal	C/ Villacarralón, 15	CP	47008
Tipo de equipamiento	Religioso		
Rango	Barrio	Naturaleza	PR
Gestión	Arzobispado		

Fuente

Elaboración propia



Dato área 328 m2 Fecha construcción mínima / máxima 1960 / 1960

Fuente Dirección General de Catastro

Tipo de culto Católico

Observaciones

Fuente

Elaboración propia

Referencia Catastral	4690202UM5049B	Código identificación	RE.24.002
Nombre equipamiento	Beato Florentino Asensio		
Dirección postal	C/ Campo Charro, 2	CP	47008
Tipo de equipamiento	Religioso		
Rango	Barrio	Naturaleza	PR
Gestión	Arzobispado		

Fuente

Elaboración propia

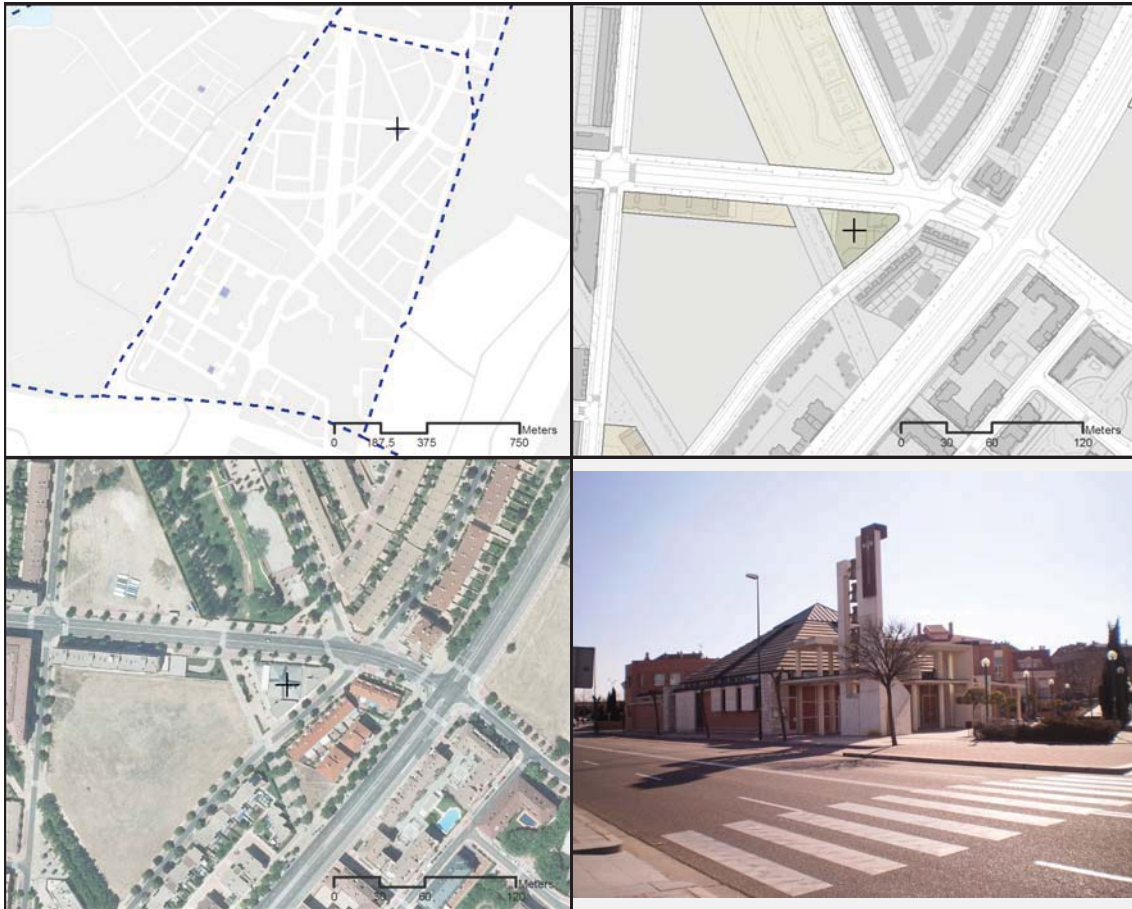

Dato área 943 m2 Fecha construcción mínima / máxima 0 / 0

Fuente Dirección General de Catastro

Tipo de culto Católico

Observaciones

Fuente

Elaboración propia

Referencia Catastral	4084313UM5048C	Código identificación	RE.24.007
Nombre equipamiento	San Simón de Rojas		
Dirección postal	C/ Pío Baroja, 9a	CP	47008
Tipo de equipamiento	Religioso		
Rango	Barrio	Naturaleza	PR
Gestión	Arzobispado		

Fuente

Elaboración propia

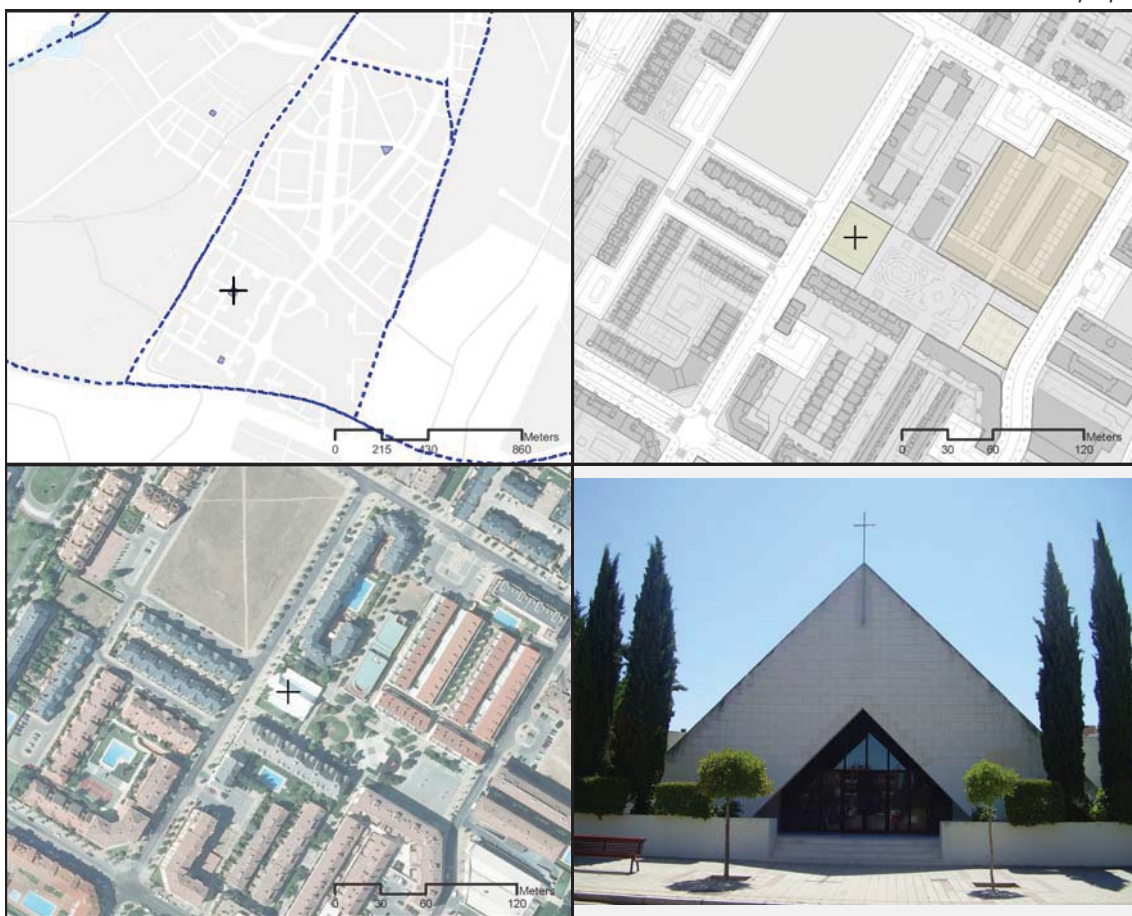

Dato área 1216 m2 Fecha construcción mínima / máxima 0 / 0

Fuente Dirección General de Catastro

Tipo de culto Católico

Observaciones

Fuente

Elaboración propia

Referencia Catastral	3982305UM5038B	Código identificación	RE.24.065
Nombre equipamiento	Salón del Reino		
Dirección postal	C/ Ignacio Serrano, S/n	CP	47004
Tipo de equipamiento	Religioso		
Rango	Municipal	Naturaleza	PR
Gestión	-		

Fuente

Elaboración propia



Dato área 617 m2 Fecha construcción mínima / máxima 2009 / 2009

Fuente Dirección General de Catastro

Tipo de culto Testigos de Jehová

Observaciones

Fuente

Elaboración propia

Referencia Catastral	7827304UM5172F	Código identificación	RE.25.025
Nombre equipamiento	Nuestra Señora del Pilar		
Dirección postal	C/ Calatrava, 4	CP	47011
Tipo de equipamiento	Religioso		
Rango	Barrio	Naturaleza	PR
Gestión	Arzobispado		

Fuente

Elaboración propia



Dato área 754 m2 Fecha construcción mínima / máxima 1979 / 1979

Fuente Dirección General de Catastro

Tipo de culto Católico

Observaciones

Fuente

Elaboración propia

Referencia Catastral	7397105UM5079G	Código identificación	RE.26.038
Nombre equipamiento	Nuestra Señora del Sagrado Corazón		
Dirección postal	C/ Lagunas de Villafáfila, 4	CP	47012
Tipo de equipamiento	Religioso		
Rango	Barrio	Naturaleza	PR
Gestión	Arzobispado		

Fuente

Elaboración propia



Dato área 84315 m2 Fecha construcción mínima / máxima 1966 / 2005

Fuente Dirección General de Catastro

Tipo de culto Católico

Observaciones

Fuente

Elaboración propia

Referencia Catastral	8006604UM5180E	Código identificación	RE.26.058
Nombre equipamiento	Centro Cristiano El Buen Pastor		
Dirección postal	C/ Zanfona	CP	47012
Tipo de equipamiento	Religioso		
Rango	Municipal	Naturaleza	PR
Gestión	-		

Fuente

Elaboración propia



Dato área 5927 m2 Fecha construcción mínima / máxima 1983 / 1983

Fuente Dirección General de Catastro

Tipo de culto Evangélico

Observaciones

Fuente

Elaboración propia

Referencia Catastral	0721211UM5002B	Código identificación	RE.28.008
Nombre equipamiento	Santa María de Duero		
Dirección postal	C/ Real, 82	CP	47152
Tipo de equipamiento	Religioso		
Rango	Barrio	Naturaleza	PR
Gestión	Arzobispado		

Fuente

Elaboración propia

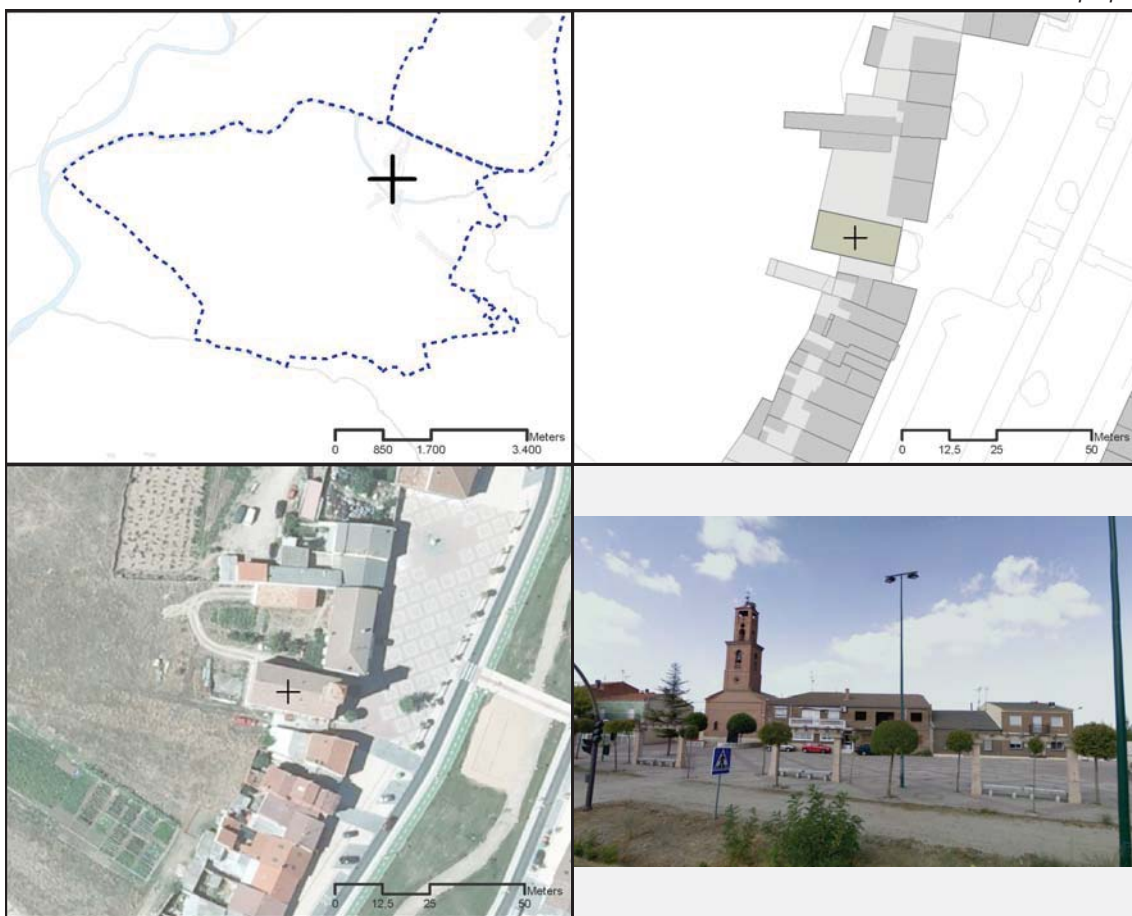

Dato área 563 m2 Fecha construcción mínima / máxima 1984 / 1987

Fuente Dirección General de Catastro

Tipo de culto Católico

Observaciones

Fuente

Elaboración propia

CONCLUSIONES

El presente inventario de los equipamientos religiosos no pretende ser un diagnóstico sino ofrecer toda la información útil para hacer uno. La localización de los centros y las informaciones que de ellos se han encontrado constituyen una herramienta indispensable para el conocimiento y el análisis de los equipamientos religiosos en Valladolid. Esta información permite reflejar la situación hoy en día de tanto de los equipamientos de diferentes cultos, trayendo a la luz algunas fortalezas y debilidades de los mismos. A través de ella se pueden analizar las características de provisión de los equipamientos, la localización espacial y sus dimensiones en la ciudad. Este trabajo es útil para un diagnóstico previo a la planificación que busque la eficiencia funcional.

Para facilitar la comprensión y distribución espacial de los equipamientos en las fichas globales se han incluido zonas buffer cuyo diámetro es de 400m para los principales cultos en la ciudad, el Católico y el Evangélico, haciendo un balance entre la afluencia de usuarios y su importancia en el día a día de los mismos.

El análisis de los equipamientos religiosos en Valladolid evidencia la uniformidad en la distribución de los centros dedicados al culto católico, quedando solo las zonas situadas más al Este o al Oeste desprovistas de los mismos. En cuanto al culto evangélico, sus dependencias se sitúan en los barrios aledaños al centro, principalmente al Sur, Sureste y al Norte, y constituyen un grupo de equipamientos que se solapa con los católicos, aunque en menos número. Otros cultos presentes en la ciudad, como pueden ser mormones o musulmanes, cuentan con un único centro para toda la ciudad, por lo que se entiende que dan servicio a todo el municipio.

